

# Collection GUIDE

## INHALTSVERZEICHNIS

---

GLAS	Seite	4 - 16
KERAMIK	Seite	17 - 19
GESCHIRR	Seite	20 - 23
KERZEN	Seite	24 - 27
METALL	Seite	28 - 58
BESTECK	Seite	59
FIGUREN	Seite	60 - 61
SILBER	Seite	62 - 64
LICHT	Seite	65 - 71
OUTDOOR	Seite	72 - 75
BEISTELLMÖBEL	Seite	76 - 85
COUCHTISCHE	Seite	86 - 87
TISCHE / Sekretäre	Seite	88 - 93
SCHRÄNKE / Konsolen, Sideboards	Seite	94 - 100
POLSTER / Stühle	Seite	101 - 110
MATERIALMIX	Seite	111 - 115
SPIEGEL	Seite	116 - 118
TEPPICH	Seite	119 - 120
<i>Allgemeine Informationen</i>	Seite	121 - 122

---



GLAS IST EIN MAGISCHER STOFF. ES UMSCHLIESST SEINEN INHALT, OHNE SICH MIT IHM ZU VERBINDEN. NACH UNSEREM GEFÜHL GEHT ES MIT DER FLÜSSIGKEIT, DIE WIR HINEINGIESSEN, GLEICHZEITIG DIE ENGSTE VERBINDUNG EIN. WEIN UND GLAS VERSCHMELZEN ZUR SINNLICHEN EINHEIT. FORM UND FUNKTION SIND EINS. GLAS REGT DIE PHANTASIE AN UND DESHALB ENTWICKELTE SICH SEINE HERSTELLUNG ZU EINER DER INNOVATIVSTEN HANDWERKSKÜNSTE; EINE TRADITION, DIE IN DER LAMBERT KOLLEKTION WEITERLEBT.



## CORSICA BISTROGLAS

Einer der Meilensteine der Geschichte von Lambert ist das Bistroglass. Für viele ist es das „Lambert-Glas“ schlechthin und tatsächlich ist es eines der erfolgreichsten Produkte. Ende der 1960er eingeführt, wurde einfaches mundgeblasenes Glas damit wieder en vogue. Die Bezeichnung Bistroglass, wurde persönlich vom Firmengründer Gunther Lambert erfunden und ist wie selbstverständlich in den Sprachgebrauch übergegangen. Mundgeblasenes Glas findet sich sehr vielfältig in der Kollektion von Lambert wieder: Vasen mit der Überfangtechnik gefertigt, mit attraktiven Metall- und Farbpulvereinschlüssen und spannenden Oberflächenbearbeitungen sind eines der herausragenden Markenzeichen.

### CORSICA BISTROGLAS

- 10190** Corsica Weißwein Bistroglass grün H 19 cm, D 8 cm VKE 12 CHF 19,00
- 10191** Corsica Rotwein Bistroglass grün H 23 cm, D 9 cm VKE 12 CHF 21,00
- 10192** Corsica Wasser Bistroglass grün H 24 cm, D 11 cm VKE 12 CHF 21,00
- 10193** Corsica Prosecco Bistroglass grün H 24 cm, D 7 cm VKE 12 CHF 21,00
- 10195** Corsica Becher Bistroglass grün H 11 cm, D 9 cm VKE 12 CHF 19,00
- 10196** Corsica Bierglas Bistroglass grün H 21 cm, D 8 cm VKE 12 CHF 21,00

## GATSBY KRISTALLGLAS

Mit Gatsby hat Lambert die Tradition edler mundgeblasener Gläser wieder aufgenommen. Eine der besten Hütten Europas fertigt nach alter Tradition diese Gläser für Lambert aus besonders klarem Kristallglas von Hand. Die schlichte und selbstverständliche Kelchform wird durch die innen eingblasene Optik veredelt. Diese Optik führt zu außergewöhnlichen Reflektionen der Getränke. Gatsby besteht aus vier verschiedenen Gläsern die den heutigen Ansprüchen an ein Weinglas entsprechen.

### GATSBY KRISTALLGLAS

- 10700** Gatsby Weißwein Kristallglas, 18er Optik klar  
H 22,5 cm, D cm 10 VKE 6 **CHF 43,00**
- 10702** Gatsby Rotwein 2 Kristallglas, 18er Optik klar  
H 24,5 cm, D cm 10,5 VKE 6 **CHF 46,00**
- 10703** Gatsby Champagner Kristallglas, 14er Optik klar  
H 24,5 cm, D cm 7 VKE 6 **CHF 45,00**
- 10704** Gatsby Becher Kristallglas, 18er Optik klar  
H 10,5 cm, D cm 9,5 VKE 12 **CHF 35,00**
- 10705** Gatsby Glaskaraffe Kristallglas klar  
H 27 cm D 13 cm VKE 1 **CHF 167,00**



## EMMA BISTROGLAS

Im Bistroglas Emma spiegelt sich Lamberts Lust an elementarer Handwerkskunst. Der leicht grau-grünliche Einschlag und die vereinzelt Bläschen im Glas tragen bei zu der robusten und natürlichen Ausstrahlung. Mit der kalten Perfektion der Industrieware lassen sich diese Vasen nicht verwechseln. Mundgeblasen und handgeformt ist jedes ein echtes Einzelstück.

### EMMA BISTROGLAS

- 10130** Emma Vase Bistroglas grün H 18 cm, D 13 cm VKE 4 **CHF 39,00**
- 10145** Emma Glas, klein Bistroglas grün H 12 cm, D 7 cm VKE 12 **CHF 25,00**
- 10146** Emma Glas, mittel Bistroglas grün H 12 cm, D 9 cm VKE 12 **CHF 26,00**
- 10147** Emma Glas, groß Bistroglas grün H 12 cm, D 11 cm VKE 12 **CHF 28,00**





## NERO GLAS

Geheimnisvoll gibt sich das dekorative Gebrauchsglas Nero: Der schwarze Rand des Glases verbirgt, was die untere klare Hälfte preisgibt. Ein raffiniertes Wechselspiel mit Hell-Dunkel-Kontrast. Einzigartig auch die Verarbeitung: die Technik des Verschmelzens hat ihren Ursprung in Murano und wird dort heute nur von den wirklich großen Glaskünstlern beherrscht.

### NERO GLAS

**11.995** Nero Glas klar/schwarz H 10,5 cm, D 9 cm VKE 6  
**CHF 29,00**

## DAVID KRISTALLGLAS

Eine Menge Glas in klare Form gebracht. Diese konischen Vasen fallen durch ihre besonders massive Ausführung auf und eignen sich auch für große Sträuße. Maßabweichungen und leichte Unregelmäßigkeiten auf den Seitenflächen der ovalen Vase sprechen für die Handarbeit und lassen sich bei dieser Form der Vasen produktionstechnisch nicht vermeiden.  
Design: Uwe van Afferden, Düsseldorf

### DAVID KRISTALLGLAS

**16421** David Kristallglas Vase klar  
H 22 cm, D 21 cm VKE I **CHF 173,00**  
**16422** David Kristallglas Vase klar  
H 40 cm, D 24 cm VKE I **CHF 348,00**



## OFRA BECHERGLAS

Farbige Bechergläser, setzen frische Akzente auf dem gedeckten Tisch. Für Säfte, klares frisches Wasser oder auch für Teelichter als Tischwindlicht finden sie ihren Einsatz. Ofra wird aus durchgefärbtem Glas mundgeblasen. Mundgeblasenes Farbglass kann in der Spülmaschine gereinigt werden. Um seinen Glanz über Jahre zu erhalten, empfiehlt es sich jedoch, einen speziellen Glasspülgang zu nutzen oder von Hand zu spülen.



### OFRA BECHERGLAS

**11897** Ofra Becherglas salbeigrün H 9,5 cm D 9 cm VKE 6 **CHF 26,00**  
**11898** Ofra Becherglas ocean H 9,5 cm D 9 cm VKE 6 **CHF 26,00**  
**11900** Ofra Becherglas grau H 9,5 cm, D 9 cm VKE 6 **CHF 26,00**  
**11901** Ofra Becherglas charcoal blau H 9,5 cm, D 9 cm VKE 6 **CHF 26,00**  
**11903** Ofra Becherglas koralle H 9,5 cm D 9 cm VKE 6 **CHF 26,00**



## ODILE GLAS MIT TROPFEN

Die Phantasie perlender Regentropfen, ist in diesem farbigen Trinkglas eingefangen - ein bisschen frech und doch sehr elegant. Durch eine aufwendige Glasbläsertechnik werden zwei Sorten Glas verarbeitet, bis im farbigen Glaskörper die klaren Bläschen zu schweben scheinen.

### ODILE GLAS MIT TROPFEN

- 11946** Odile Überfangglas Glas mit Tropfen light pink H 10,5 cm, D 9 cm VKE 6 CHF 37,00  
**11949** Odile Überfangglas Glas mit Tropfen basalt H 10,5 cm, D 9 cm VKE 6 CHF 37,00  
**11957** Odile Überfangglas Glas mit Tropfen klar H 10,5 cm, D 9 cm VKE 6 CHF 37,00  
**11958** Odile Überfangglas Glas mit Tropfen rot H 10,5 cm, D 9 cm VKE 6 CHF 37,00  
**11965** Odile Überfangglas Glas mit Tropfen aqua H 10,5 cm, D 9 cm VKE 6 CHF 37,00



## SALVATORE KRISTALLGLAS

Strenge Zylinder aus dickem Glas für Freunde des Minimalismus. Diese Gefäße aus massivem Kristallglas sind aber auch handwerklich wertvoll: die mundgeblasene Form wird am oberen Rand von Hand mit einem schrägen Facettschliff veredelt. Bleikristall, die traditionell schwerste und wertvollste Glasart, hat mindestens 24 % Bleianteil. Es eignet sich dann ganz besonders zum Schliff und hat den schönsten Klang. Übrigens erwiesenermaßen ohne Umweltbelastung; denn Blei ist im Bleioxid in gelöster Form enthalten. Als fester Teil der Masse kann das Schwermetall beim Gebrauch nicht freigesetzt werden.



## ESMERALDA

### KRISTALLGLAS

Die Schlichtheit dieses Krugs erinnert an die Handwerkskunst der amerikanischen Shaker-Gemeinden. Er wird freihändig geblasen und dann mit Holzwerkzeugen in die ovale Form gebracht. Die oberen Ränder werden mit der Schere geschnitten und in der Glut „verkollert“, das heißt feuerversäumt.

### ESMERALDA KRUG AUF FUSS

- 13284** Esmeralda Kristallglas Krug oval auf Fuß, 0,7 l klar H 24 cm, D 23 cm VKE 2 CHF 146,00

### SALVATORE KRISTALLGLAS

- 16.100** Salvatore Vase/Becher Kristallglas klar H 10 cm, D 8 cm VKE 6 CHF 51,00  
**16.105** Salvatore Vase Kristallglas klar H 40 cm, D 18 cm VKE 1 CHF 358,00  
**16.108** Salvatore Vase/Windlicht Kristallglas klar H 25 cm, D 15 cm VKE 1 CHF 210,00

# SILVESTRO VASE & TEELICHT

Aus sogenanntem Studioglas, das heißt Glas, das deutlich seinen handwerklichen Charakter mit Unregelmäßigkeiten und kleinen Einschlüssen zeigt, werden die Silvestro Vasen von Hand gefertigt. Die unregelmäßig, wie zufällig aufgeteilten Facetten werden von Hand geschliffen und mit den verschiedensten Schliffmustern versehen. Dieser Prozess wird von jedem Schleifer ein wenig anders interpretiert so dass mit jedem Werkstück ein echtes Unikat entsteht. Dieses Unikat sollte mit warmem Wasser und feinem Spülmittel von Hand gereinigt werden.

## SILVESTRO VASE & TEELICHT

**17740** Silvestro Glas, Facettenstruktur Vase rund, klein oliv H 29 cm, D 24 cm VKE I CHF 264,00

**17741** Silvestro Glas, Facettenstruktur Vase rund, groß oliv H 45 cm, D 34 cm VKE I CHF 490,00



# PISANO ÜBERFANGGLAS

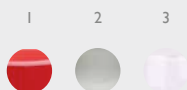

Es gibt wenige Gegenstände, deren Funktion so viele verschiedene Gestaltungen und Materialien zulässt wie Vasen. Pisano Vasen sind Objekte, die jeden Blumenstrauß inszenieren.

## PISANO ÜBERFANGGLAS

**16949** Pisano Überfangglas Vase, klein rot<sup>1</sup> H 18 cm, D 17 cm VKE 4 CHF 66,00

**16958** Pisano Überfangglas Vase, mittel rot<sup>1</sup> H 24 cm, D 25 cm VKE 4 CHF 88,00

**16959** Pisano Überfangglas Vase, groß rot<sup>1</sup> H 30 cm, D 22 cm VKE 4 CHF 98,00

**16954** Pisano Überfangglas Vase, klein platin<sup>2</sup> H 18 cm, D 17 cm VKE 4 CHF 66,00

**16955** Pisano Überfangglas Vase, mittel platin<sup>2</sup> H 24 cm, D 25 cm VKE 4 CHF 88,00

**16956** Pisano Überfangglas Vase, groß platin<sup>2</sup> H 30 cm, D 23 cm VKE 4 CHF 98,00

**16974** Pisano Überfangglas Vase, klein weiß<sup>3</sup> H 18 cm, D 17 cm VKE 4 CHF 66,00

**16975** Pisano Überfangglas Vase, mittel weiß<sup>3</sup> H 24 cm, D 25 cm VKE 4 CHF 88,00

**16976** Pisano Überfangglas Vase, groß weiß<sup>3</sup> H 30 cm, D 22 cm VKE 4 CHF 98,00



# TIEPOLO VASE

Es gibt wenige Gegenstände, deren Funktion so viele Gestaltungsmöglichkeiten und Materialitäten zulässt wie Vasen. Die Tiepolo Vasen sind Objekte, die jeden Strauß inszenieren und besonders gut für Zweige geeignet sind. Tiepolo wird aus gepudertem Glas in ombrierendem Farbverlauf in sogenannter Überfangtechnik mundgeblasen hergestellt. So entstehen die schönsten Farbkombinationen. Einen außergewöhnlichen metallischen Effekt erzielt der sogenannte Lüster der im Nachhinein über das Glasgezogen wird. Der Rand der Vase ist heiß abgeschmolzen. Hartnäckige Ränder, Kalkablagerungen und Pflanzenreste lassen sich mit Essigreiniger entfernen. Spülen Sie Ihre Vase nicht in der Spülmaschine, es könnte zu sogenannten Kühltürpfen kommen.



## TIEPOLO VASE

**17424** Tiepolo Farbglass mit Lüster Vase nebel H 32 cm D 19 cm VKE I CHF 133,00

**17425** Tiepolo Farbglass mit Lüster Vase nebel H 27 cm D 25 cm VKE I CHF 173,00

**17426** Tiepolo Farbglass mit Lüster Vase koralle H 32 cm D 19 cm VKE I CHF 133,00

**17427** Tiepolo Farbglass mit Lüster Vase koralle H 27 cm D 25 cm VKE I CHF 173,00



# CARRACCI VASE

Die ungewöhnlichen Vasenobjekte Carracci sind aus durchgefärbtem Glas von Hand gefertigt. Der glühende Glaskörper wird hierbei mit einer Zange wie zufällig an verschiedenen Stellen eingedrückt somit entsteht ein immer unterschiedlicher und ausdrucksstarker Corpus. Dieses Unikat sollte mit warmem Wasser und feinem Spülmittel von Hand gereinigt werden. Hartnäckige Ränder, Kalkablagerungen und Pflanzenreste lassen sich mit Essigreiniger entfernen.



## CARRACCI VASE

17319	Carracci	Farbglas	Vase	petrol <sup>1</sup>	ca. H 19 cm D 26 cm	VKE 2	CHF 146,00
17320	Carracci	Farbglas	Vase	petrol <sup>1</sup>	ca. H 15 cm D 20 cm	VKE 2	CHF 88,00
17321	Carracci	Farbglas	Vase	petrol <sup>1</sup>	ca. H 29 cm D 19 cm	VKE 2	CHF 117,00
17390	Carracci	Farbglas	Vase	bordeaux <sup>3</sup>	ca. H 19 cm D 26 cm	VKE 2	CHF 146,00
17391	Carracci	Farbglas	Vase	bordeaux <sup>3</sup>	ca. H 15 cm D 20 cm	VKE 2	CHF 88,00
17392	Carracci	Farbglas	Vase	bordeaux <sup>3</sup>	ca. H 29 cm D 19 cm	VKE 2	CHF 117,00
17393	Carracci	Farbglas	Vase	smaragd <sup>4</sup>	ca. H 19 cm D 26 cm	VKE 2	CHF 146,00
17394	Carracci	Farbglas	Vase	smaragd <sup>4</sup>	ca. H 15 cm D 20 cm	VKE 2	CHF 88,00
17395	Carracci	Farbglas	Vase	smaragd <sup>4</sup>	ca. H 29 cm D 19 cm	VKE 2	CHF 117,00



# SALVIATO WINDLICHT / VASE

Die Vasen aus dickem Kristallglas überzeugen durch ihre filigrane Technik. Hunderte von kleinen Luftbläschen sind dabei im Innern der Glasmasse eingeschlossen. Durch das Zuführen von Sauerstoff während des Glasblasens kann so dieses außergewöhnliche Kunstwerk entstehen und dabei ist klar: jedes bleibt ein Unikat mit echtem Objektcharakter. Die kleinen Salviato Vasen lassen sich übrigens auch als Windlicht nutzen, die einen überraschenden Schimmer in die Dunkelheit zaubern.

## SALVIATO WINDLICHT / VASE

17854	Salviato	Überfangglas mit Luftblasen	Windlicht/Vase	weiß <sup>1</sup>	H 10 cm, D 9 cm	VKE 4	CHF 46,00
17855	Salviato	Überfangglas mit Luftblasen	Windlicht/Vase	weiß <sup>1</sup>	H 12 cm, D 12 cm	VKE 2	CHF 74,00
17857	Salviato	Überfangglas mit Luftblasen	Windlicht/Vase	amber <sup>2</sup>	H 10 cm, D 9 cm	VKE 4	CHF 46,00
17858	Salviato	Überfangglas mit Luftblasen	Windlicht/Vase	amber <sup>2</sup>	H 12 cm, D 12 cm	VKE 2	CHF 74,00
17860	Salviato	Überfangglas mit Luftblasen	Windlicht/Vase	rot <sup>3</sup>	H 10 cm, D 9 cm	VKE 4	CHF 46,00
17861	Salviato	Überfangglas mit Luftblasen	Windlicht/Vase	rot <sup>3</sup>	H 12 cm, D 12 cm	VKE 2	CHF 74,00
17880	Salviato	Überfangglas mit Luftblasen	Windlicht/Vase	limone <sup>4</sup>	H 10 cm, D 9 cm	VKE 4	CHF 46,00
17881	Salviato	Überfangglas mit Luftblasen	Windlicht/Vase	limone <sup>4</sup>	H 12 cm, D 12 cm	VKE 2	CHF 74,00
17882	Salviato	Überfangglas mit Luftblasen	Windlicht/Vase	quarz <sup>5</sup>	H 10 cm, D 9 cm	VKE 4	CHF 46,00
17883	Salviato	Überfangglas mit Luftblasen	Windlicht/Vase	quarz <sup>5</sup>	H 12 cm, D 12 cm	VKE 2	CHF 74,00
17894	Salviato	Überfangglas mit Luftblasen	Windlicht/Vase	gold <sup>6</sup>	H 10 cm, D 9 cm	VKE 4	CHF 46,00
17895	Salviato	Überfangglas mit Luftblasen	Windlicht/Vase	gold <sup>6</sup>	H 12 cm, D 12 cm	VKE 2	CHF 74,00

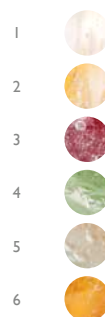





## MESSINA VASE

Diese Vase ist ein unverwechselbarer Alleskönner mit einer ganz besonderen Optik. In das heiße Glas wird ein feines Kupfernetz mit eingeblasen, dieser raffinierte Effekt ist eine handwerkliche Großleistung der Glasbläser. Bei diesem Prozess bilden sich feinste Bläschen, die sich wie bei einem Fischernetz an dem Kupferdraht mit absetzen. Ein kleiner Nebeneffekt entsteht durch Oxidation im Bereich des Drahtnetzes, in dem sich Oxydpartikel festhalten. Da dieser Prozess nicht steuerbar ist und dem Zufall ausgeliefert, entsteht mit jedem Werkstück ein eigenwilliges Unikat.

### MESSINA VASE

17331	Messina	Farbglas mit Kupfernetz	Vase heide <sup>1</sup>	H 20 cm D 18 cm VKE 4	CHF 88,00
17333	Messina	Farbglas mit Kupfernetz	Vase ocean <sup>2</sup>	H 20 cm D 18 cm VKE 4	CHF 88,00
17334	Messina	Farbglas mit Kupfernetz	Vase ocean <sup>2</sup>	H 25 cm D 11 cm VKE 4	CHF 60,00

## FERRATA VASE

Es gibt wenige Gegenstände, deren Funktion so viele Gestaltungsmöglichkeiten und Materialitäten zulässt wie Vasen. Die Ferrata Vasen sind Objekte, die jeden Strauß inszenieren und besonders gut für Zweige geeignet sind. Ferrata wird aus durchgefärbtem Glas in sogenannter Überfangtechnik mundgeblasen hergestellt. So entstehen die schönsten Farbkombinationen. Einen außergewöhnlichen metallischen Effekt erzielt der sogenannte Lüster der im Nachhinein über das Glas gezogen wird. Der Rand der Vase ist heiß abgeschmolzen. Hartnäckige Ränder, Kalkablagerungen und Pflanzenreste lassen sich mit Essigreiniger entfernen. Spülen Sie Ihre Vase nicht in der Spülmaschine, es könnte zu sogenannten Kühleisprünge kommen.

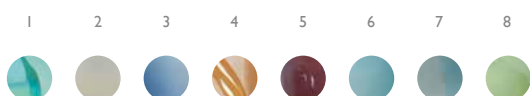

### FERRATA VASE

17370	Ferrata	Überfangglas	Vase jade/metallic <sup>1</sup>	H 29 cm D 16 cm VKE 2	CHF 88,00
17371	Ferrata	Überfangglas	Vase oliv/metallic <sup>2</sup>	H 24,5 cm D 22 cm VKE 2	CHF 117,00
17372	Ferrata	Überfangglas	Vase petrol/metallic <sup>3</sup>	H 37 cm D 22 cm VKE 2	CHF 146,00
17385	Ferrata	Überfangglas	Vase safran/metallic <sup>4</sup>	H 29 cm, D 16 cm VKE 2	CHF 88,00
17386	Ferrata	Überfangglas	Vase safran/metallic <sup>4</sup>	H 24,5 cm, D 22 cm VKE 2	CHF 117,00
17387	Ferrata	Überfangglas	Vase bordeaux/metallic <sup>5</sup>	H 29 cm, D 16 cm VKE 2	CHF 88,00
17388	Ferrata	Überfangglas	Vase bordeaux/metallic <sup>5</sup>	H 24,5 cm, D 22 cm VKE 2	CHF 117,00
17389	Ferrata	Überfangglas	Vase smaragd/metallic <sup>6</sup>	H 37 cm, D 22 cm VKE 2	CHF 146,00
17398	Ferrata	Farbglas	Vase hellgrün <sup>8</sup>	H 37 cm D 22 cm VKE 1	CHF 151,00
17445	Ferrata	Vase	H 29 D 16 klein arctic blue/metallic	VKE 1	CHF 83,00
17446	Ferrata	Vase	H 24,5 D 22 cm mittel arctic blue/met.	VKE 1	CHF 111,00
17447	Ferrata	Vase	H 29 D 16 cm klein kürbis/metallic	VKE 1	CHF 83,00
17448	Ferrata	Vase	H 24,5 D 22 cm mittel kürbis/metallic	VKE 1	CHF 111,00



## TURA VASE

Aus durchgefärbtem Glas, werden die Tura Vasen in eine Form geblasen und anschließend handgeschliffen. Mittels Säuren wird die Glasoberfläche anschließend fein satiniert. Die ungewöhnliche, dreieckige Form verleiht Tura einen besonderen Charakter und eignet sich besonders für Einzelblüten, besondere Zusammenstellungen und exotische Blätter. Dieses Unikat sollte mit warmem Wasser und feinem Spülmittel von Hand gereinigt werden. Hartnäckige Ränder, Kalkablagerungen und Pflanzenreste lassen sich mit Essigreiniger entfernen.

### TURA VASE

- 17421** Tura Glas mit Schliff Vase denim 14x13,5x23 cm VKE I CHF 95,00  
**17422** Tura Glas mit Schliff Vase tabak 14,5x13,5x33 cm VKE I CHF 108,00  
**17423** Tura Glas mit Schliff Vase rauchgrau 16x15,5x39 cm VKE I CHF 121,00



## MORANDI VASE

Die Morandi Vasen sind Objekte, die jeden Strauß inszenieren aber auch auf Grund ihres spannenden graphischen Erscheinungsbildes als Objekt für sich bestehen. Morandi wird aus durchgefärbtem Glas mundgeblasen. Die dicken Glaspunkte werden beim Ausblasen in das Werkstück eingeschmolzen und zeigen bei jedem einzelnen Werkstück eine etwas andere Form. So entstehen Stück für Stück kleine Unikate mit Charakter. Anschließend wird die Oberfläche mit einer Säure samtig mattiert.

### CANOVA VASE

- 17434** Morandi Glas Vase grau/schwarz/weiß H 22 cm, 20 x 14 cm VKE I CHF 108,00  
**17435** Morandi Glas Vase grau/schwarz/weiß H 32,5 cm, 17,5 x 12 cm VKE I CHF 121,00  
**17436** Morandi Glas Vase grau/schwarz/weiß H 33,5 cm, D 29,5 cm VKE I CHF 189,00



## COMO VASE

Es gibt wenige Gegenstände, deren Funktion so viele Gestaltungsmöglichkeiten und Materialitäten zulässt wie Vasen. Die Como Vasen sind Objekte, die jeden Strauß inszenieren und besonders gut für Zweige geeignet sind. Como wird aus durchgefärbtem Glas in sogenannter Überfangtechnik mundgeblasen hergestellt. So entstehen die schönsten Farbkombinationen. Einen außergewöhnlichen metallischen Effekt erzielt der sogenannte Lüster, der im Nachhinein über das Glas gezogen wird. Der Rand der Vase ist heiß abgeschmolzen.



### COMO VASE

- 17412** Como Überfangglas mit Lüster Vase petrol/metallic H 22 cm D 15 cm VKE 2 CHF 62,00  
**17413** Como Überfangglas mit Lüster Vase blaugrau/metallic H 32,5 cm D 22 cm VKE 2 CHF 107,00  
**17414** Como Überfangglas Vase perlmutt H 20 cm D 23,5 cm VKE 2 CHF 95,00  
**17415** Como Überfangglas mit Glimmer Vase himmelblau H 20 cm D 23,5 cm VKE 2 CHF 95,00  
**17416** Como Überfangglas mit Glimmer Vase moos H 20 cm D 23,5 cm VKE 2 CHF 95,00

# PERUGINO VASE

Diese Vase ist ein unverwechselbarer Alleskönner mit einer ganz besonderen Optik. In das heiße Glas wird ein feines Kupfernetz mit eingeblasen. Dieser raffinierte Effekt ist eine handwerkliche Großleistung der Glasbläser. Bei diesem Prozess bilden sich feinste Bläschen, die sich wie bei einem Fischernetz an dem Kupferdraht mit absetzen. Ein kleiner Nebeneffekt entsteht durch Oxidation

im Bereich des Drahtnetzes, in dem sich Oxydpartikel festhalten. Da dieser Prozess nicht steuerbar ist und dem Zufall ausgeliefert, entsteht mit jedem Werkstück ein eigenwilliges Unikat. Hartnäckige Ränder, Kalkablagerungen und Pflanzenreste lassen sich mit Essigreiniger entfernen. Spülen Sie Ihre Vase nicht in der Spülmaschine, es könnte zu sogenannten Kührsprüngen kommen.

## PERUGINO VASE

- 17417** Perugino Glas mit Kupfernetz Vase oval bernstein H 25,5 cm 25x9 cm VKE 2 CHF 108,00
- 17418** Perugino Glas mit Kupfernetz Vase oval moosgrün H 25,5 cm 25x9 cm VKE 2 CHF 108,00
- 17419** Perugino Glas mit Kupfernetz Vase oval kupfer H 34 cm 24,5x10 cm VKE 2 CHF 132,00
- 17420** Perugino Glas mit Kupfernetz Vase oval denim H 34 cm 24,5x10 cm VKE 2 CHF 132,00
- 17399** Perugino Vase curry H25,5 25x9 cm Kupfernetz VKE I CHF 100,00
- 17428** Perugino Vase greige H25,5 25x9 cm Kupfernetz VKE I CHF 100,00
- 17429** Perugino Vase anthrazit H34 24,5x10 cm Kupfernetz VKE I CHF 126,00



# TONY SCHLEUDERGLASVASE

Aus durchgefärbtem Glass wird diese ungewöhnliche Vase in eine Form geschleudert. Die bizarren Verformungen der Tony Vase erinnern an einen Tornado. Es können in diesem Fertigungsprozess kleine sichtbare Unregelmäßigkeiten entstehen, die Nahtstellen der zweiteiligen Form sind ebenfalls ein typische Zeichen dieser Technik. Dieses Unikat sollte mit warmem Wasser und Spülmittel gereinigt werden. Hartnäckige Ränder lassen sich mit Essigreiniger mühelos entfernen.

## TONY SCHLEUDERGLASVASE

- 17437** Tony Schleuderglasvase hellgrün klein H 14 D 16,5 cm VKE 2 CHF 38,00
- 17438** Tony Schleuderglasvase hellgrün medium H 12,5 D 20,5 VKE 2 CHF 45,00
- 17439** Tony Schleuderglasvase hellgrün groß H 25,5 D 20,8 VKE 2 CHF 57,00



# FAVO VASE

Diese festliche Vase wird mundgeblasen und von Hand geschliffen. Der metallische Farbverlauf setzt elegante Akzente.

## FAVO VASE

- 46135** Favo Farbglass handgeschliffen und koloriert Vase matt silber/gold H 22 cm D 20 cm VKE I CHF 105,00
- 46136** Favo Farbglass handgeschliffen und koloriert Vase matt silver/gold H 27 cm, D 23 cm VKE I CHF 133,00





## PLATO GLASVASE

Das außergewöhnliche Vasenobjekt Plato wird aus durchgefärbtem Glas von Hand gefertigt. Die klassische Kugelform ruht auf einem pulverbeschichteten Metallgestell setzt Einzelblüten und bizarre Blätter wunderbar in Szene. Dieses Unikat sollte mit warmem Wasser und Spülmittel gereinigt werden. Hartnäckige Ränder lassen sich mit Essigreiniger mühelos entfernen.

### PLATO GLASVASE

**17440** Plato Glasvase klein stahlblau metallic H22cm D15cm VKE 2 CHF 38,00

**17441** Plato Vase groß stahlblau metallic H27cm D20cm VKE 2 CHF 51,00



## KOKON GLASVASE

Das Vasenobjekt Kokon wird aus durchgefärbtem Glas von Hand gefertigt. Die Form eines Schmetterlingskokons diente dem Designer als Inspiration für diese Form in der sich Einzelblüten und bizarre Blätter wunderbar in Szene setzen lassen. Kokon wird aus feinem durchgefärbtem Glas mundgeblasen. Kleine Bläschen und Unregelmäßigkeiten sind ein Zeichen dieses handwerklichen Prozesses. Dieses Unikat sollte mit warmem Wasser und Spülmittel gereinigt werden. Hartnäckige Ränder lassen sich mit Essigreiniger mühelos entfernen.

### KOKON GLASVASE

**17442** Kokon Glasvase vanilla H 26 cm D 28 cm VKE 2 CHF 64,00

**17443** Kokon Glasvase basil H 26 cm D 28 cm VKE 2 CHF 64,00

**17444** Kokon Glasvase stone H 26 cm D 28 cm VKE 2 CHF 64,00



## OMBREE WINDLICHT / VASE

Aus silberbedampftem Glas dem sogenannten Bauernsilber werden diese dekorativen Vasen, die auch als Windlicht zu nutzen sind, hergestellt. Der Farbverlauf ist dem Zufall überlassen und somit ist jedes Stück ein Unikat.

### OMBREE WINDLICHT / VASE

**46142** Ombree Glas Windlicht/Vase matt silber/bronze H 15 cm D 13 cm VKE I CHF 52,00

**46143** Ombree Glas Windlicht/Vase matt silber/bronze H 26 cm D 20 cm VKE I CHF 105,00



## BONONI GLASVASE

Die Herstellung sogenannten Studio Glases ist die Spezialität einer kleinen Manufaktur die schon viele Jahre mit Lambert zusammen arbeitet. In einem fast kunsthandwerklichen Prozess wird das Glas in mehreren Schichten in die Form geblasen und anschließend geschliffen. So entsteht der leicht verschwommen wirkende Rauteneffekt. Um das Glas noch edler erscheinen zu lassen, wird die Oberfläche fein satiniert. Kleine Bläschen und Unregelmäßigkeiten sind eine Eigenschaft dieses besonderen Unikats.

### BONONI GLASVASE

**17957** Bononi Vase Glas klein turmalin H 22,5 D 20 cm VKE I CHF 240,00

**17958** Bononi Vase Glas groß turmalin H 31 D 24 cm VKE I CHF 315,00





# MALLORCA WINDLICHT / VASE

Ein schönes, einfaches Windlicht aus Klarglas. Es wird in Form geblasen und oben glatt geschnitten. Mallorca wurde für schwere, dicke Kerzen entworfen. Diese Form hat einen nützlichen Nebeneffekt: sie kann sich in eine Vase verwandeln.

## MALLORCA WINDLICHT / VASE

**17814** Mallorca Glas klar, für Kerze: D 5 cm, H 12 cm

Windlicht, klein klar H 19 cm, D 15 cm VKE 8 CHF 49,00

**17815** Mallorca Glas klar, für Kerze: D 6 cm, H 24 cm

Windlicht, groß klar H 31 cm, D 21 cm VKE 4 CHF 95,00



# VENEZIA WINDLICHT

Venezia ist ein besonders klassisches Windlicht in höchster handwerklicher Vollendung. Aus klarem Glas wird Venezia freimundgeblasen. Der nach außen gelegte sogenannte Kragen verleiht dem Glas einen besonderen Akzent und zusätzliche Stabilität.

## VENEZIA WINDLICHT

**17735** Venezia Klarglas Windlicht, klein klar

H 32 cm, D 16 cm VKE 2 CHF 133,00

**17736** Venezia Klarglas Windlicht, mittel klar

H 37 cm, D 19 cm VKE 1 CHF 189,00



# GERONA WINDLICHT / VASE

Dieses Windlicht spendet auf dem Tisch, im Garten oder auf der Terrasse romantisches Licht in lauen Sommernächten.

## GERONA WINDLICHT / VASE

**17835** Gerona Glas klar, für Kerze: D 8 cm, H 14 cm

Windlicht/Vase klar H 31 cm, D 19,5 cm VKE 4 CHF 88,00

**17836** Gerona Glas klar, für Kerze: D 8 cm, H 18 cm

Windlicht/Vaseklar H 36,5 cm, D 23 cm VKE 4 CHF 97,00



## BJÖRN VASE

Aus sogenanntem Studioglas werden die Björn Vasen in einem besonderen Verfahren mundgeblasen. Auf das rotglühende Glas werden verschiedenfarbige, opake Glaspartikel aufgebracht und mit dem Korpus ausgeblasen. Es entsteht ein beinahe keramisch anmutender Effekt, der bei jedem Objekt unterschiedlich ausfällt.

### BJÖRN VASE

**17955** Björn Glas Vase anthrazit/sand H 22 cm, D 20 cm VKE I CHF 199,00  
**17956** Björn Glas Vase anthrazit/sand H 31 cm, D 23 cm VKE I CHF 264,00



## BJARNE VASE

Aus sogenanntem Studioglas, das heißt Glas, das deutlich seinen handwerklichen Charakter mit Unregelmäßigkeiten und kleinen Einschlüssen zeigt, werden die Bjarne Vasen in einem besonderen Verfahren mundgeblasen. Auf das rotglühende Glas werden verschiedenfarbige, opake Glaspartikel aufgebracht und mit dem Corpus ausgeblasen. Es entsteht ein beinahe keramisch anmutender Effekt, der bei jedem Objekt unterschiedlich ausfällt. Dieses Unikat sollte mit warmem Wasser und feinem Spülmittel von Hand gereinigt werden.

### BJARNE VASE

**17947** Bjarne Farbglas Vase Glas bauchig anthrazit/sand H 27 cm, D 30 cm VKE I CHF 176,00  
**17948** Bjarne Farbglas Vase Glas bauchig anthrazit/sand H 31 cm, D 40 cm VKE I CHF 291,00



## DONATO VASE

Aus sogenanntem Studioglas werden die Donato Vasen in einem besonderen Verfahren mundgeblasen. Auf das rotglühende Glas werden verschiedenfarbige, opaque Glaspartikel in unterschiedlichen Honig- und Karamelltönen aufgebracht und mit dem Corpus ausgeblasen. Anschließend wird der Glaskörper mit klarem Glas überfangen. Es entsteht ein beinahe keramisch anmutender Effekt der bei jedem Objekt unterschiedlich ausfällt.

### DONATO VASE

**17949** Donato Farbglas Vase caramel multicolor H 34 cm D 18 cm VKE I CHF 233,00  
**17950** Donato Farbglas Vase caramel multicolor H 41 cm D 28 cm VKE I CHF 398,00  
**17951** Donato Farbglas Vase caramel multicolor H 63 cm D 33 cm VKE I CHF 581,00



## PINGO TEELICHHALTER

Für diese imposanten Leuchter werden große, ovale Kugeln jeweils aus einem Glasblock geschnitten und von Hand zu schillernden Kristallkugeln geschliffen und poliert. Erst anschließend - nach Prüfung und Bearbeitung jedes einzelnen Elementes - werden sie aufeinander gesetzt und mit einem speziellen Kleber verbunden. Ein Merkmal der ausgezeichneten Qualität des Kristalls zeigt sich darin, dass trotz der dicken Glasstärke der natürliche Glanz und die Transparenz erhalten bleiben.

### PINGO TEELICHHALTER

**18125** Pingo Kristallglas Teelichthalter klar H 6 cm, D 7 cm VKE 4 CHF 28,00

**18126** Pingo Kristallglas Teelichthalter klar H 10 cm, D 8 cm VKE 2 CHF 41,00

**18127** Pingo Kristallglas Teelichthalter klar H 17 cm, D 8 cm VKE 1 CHF 69,00



## KYO TEELICHHALTER

Für die dekorativen Teelichthalter und Kerzenhalter Kyo wird die Form jeweils aus einem völlig blasenfreien massiven Glasblock geschnitten und von Hand zu diesen schillernden Kristallobjekten gedreht, geschliffen und poliert. Ein besonderes Merkmal der ausgezeichneten Qualität des Kristalls zeigt sich darin, dass trotz der dicken Glasstärke der natürliche Glanz und die Transparenz erhalten bleiben. Pflegen Sie Kristallglas nur mit warmem Wasser mit Spülmittel und einem weichen Tuch.

### KYO TEELICHHALTER & KERZENHALTER

**18128** Kyo Kristallglas Teelichthalter klar H 4 cm D 10 cm VKE 2 CHF 54,00

**18129** Kyo Kristallglas Kerzenhalter klar H 4 cm D 14 cm VKE 2 CHF 94,00



## ANDRATX KERZENLEUCHTER

Glasleuchter wie Andratx, lassen sich besonders vielfältig einsetzen und geben dem Tisch einen leichten und sommerlichen Charakter. Der Leuchter wird in sehr handwerklicher Optik in Form gebracht und wirkt beinahe wie ein altes Fundstück in einer spanischen Finca. Um Wachsreste zu entfernen sollten keine scharfen Gegenstände eingesetzt werden sie lassen sich mit warmem Wasser und ein wenig Spülmittel mühelos entfernen. Andratx darf nicht in der Spülmaschine gereinigt werden und Kerzen sollten rechtzeitig, bevor die Flamme den Glaskörper erreicht, gelöscht werden, das Glas kann sonst zerspringen.

### ANDRATX KERZENLEUCHTER

**18041** Andratx Glas für Stab-/Stumpenkerze Kerzenleuchter rauchgrau H 7 cm D 9 cm VKE 4 CHF 19,00

**18042** Andratx Glas, für Stab-/Stumpenkerze Kerzenleuchter salbeigrün H 7 cm D 9 cm VKE 4 CHF 19,00

**18043** Andratx Glas, für Stab-/Stumpenkerze Kerzenleuchter rauchgrau H 13 cm D 9,5 cm VKE 4 CHF 25,00

**18044** Andratx Glas, für Stab-/Stumpenkerze Kerzenleuchter salbeigrün H 13 cm D 9,5 cm VKE 4 CHF 25,00



## BRANCUSI KERZENLEUCHTER

Für diese imposanten Leuchter werden große, ovale Kugeln jeweils aus einem Glasblock geschnitten und von Hand zu schillernden Kristallkugeln geschliffen und poliert. Erst anschließend - nach Prüfung und Bearbeitung jedes einzelnen Elementes - werden sie aufeinander gesetzt und mit einem speziellen Kleber verbunden. Ein Merkmal der ausgezeichneten Qualität des Kristalls zeigt sich darin, dass trotz der dicken Glasstärke der natürliche Glanz und die Transparenz erhalten bleiben.

### BRANCUSI KERZENLEUCHTER

**18084** Brancusi Kristallglas, für Kerze: D 3 cm

Kerzenleuchter klar H 36 cm, D 8 cm VKE 1 CHF 265,00

**18085** Brancusi Kristallglas, für Kerze: D 3 cm

Kerzenleuchter klar H 53 cm, D 8 cm VKE 1 CHF 336,00





EINE DER ÄLTESTEN HANDWERKSTECHNIKEN DER MENSCHHEIT  
IST DIE HERSTELLUNG KERAMISCHER GEFÄSSE, AN DER SICH IM  
GRUNDSATZ IN DEN JAHRTAUSENDEN NICHTS VERÄNDERT HAT.  
SCHÜSSELN UND SCHALEN WERDEN MEHR ODER WENIGER  
HEUTE NOCH NACH ÄHNLICHEM VERFAHREN PRODUZIERT.



## MORRIS VASE

Diese skulpturalen Objektvasen überzeugen durch ihr Spannungsverhältnis von Proportion, Volumen und Oberfläche. Feine lineare Ritzungen auf der einen Seite - glatte Oberflächen und schillernde Glasuren auf der anderen.

### MORRIS VASE

- |              |        |         |      |              |                 |       |                   |
|--------------|--------|---------|------|--------------|-----------------|-------|-------------------|
| <b>38990</b> | Morris | Keramik | Vase | anthrazit    | L41xB18xH41cm   | VKE I | <b>CHF 211,00</b> |
| <b>38991</b> | Morris | Keramik | Vase | bronze       | L31xB13,5xH31cm | VKE I | <b>CHF 132,00</b> |
| <b>38992</b> | Morris | Keramik | Vase | antik metall | L41xB18xH41cm   | VKE I | <b>CHF 238,00</b> |

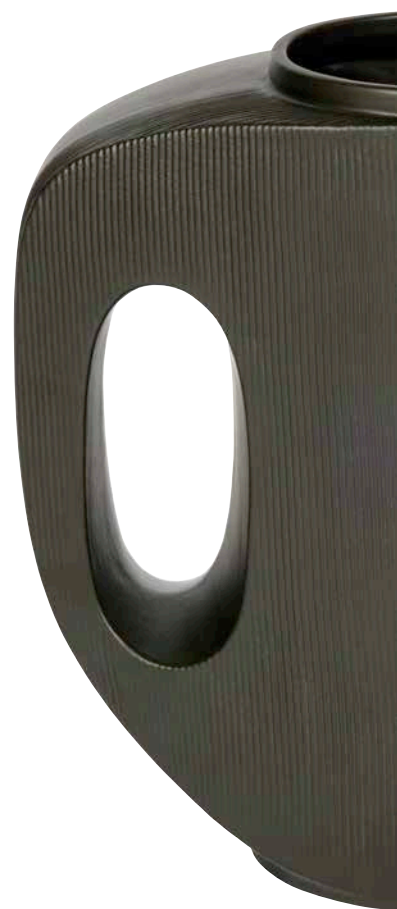

## SAPPORO GEFÄSS

Die leicht organisch geformten Sapporo Schalen werden aus Feinkeramik gegossen und hochgebrannt. Die Schale wird außen mit einer metallischen Reaktivglasur und innen mit einer schwarzen Glasur versiegelt. Das macht sie vielseitig einsetzbar, als dekorative Schale genauso wie zum servieren eines Salates. Sapporo sollte mit der Hand und nicht in der Spülmaschine gespült werden, die edle Metallglasur kann an Glanz verlieren.

### SAPPORO GEFÄSS

- |              |         |         |       |                      |               |       |                   |
|--------------|---------|---------|-------|----------------------|---------------|-------|-------------------|
| <b>20971</b> | Sapporo | Keramik | Gefäß | graphit / dunkelblau | 31x30x9,5 cm  | VKE I | <b>CHF 106,00</b> |
| <b>20972</b> | Sapporo | Keramik | Gefäß | graphit / dunkelblau | 39x39x12,5 cm | VKE I | <b>CHF 132,00</b> |





## MYAKO GEFÄSS

Eine der ältesten Handwerkstechniken der Menschheit ist die Herstellung keramischer Gefäße an der sich im Grundsatz in den Jahrtausenden nichts verändert hat. Die Myako Gefäße zeichnen sich durch ihre handwerkliche Optik und schraffierte Oberflächen aus. Es empfiehlt sich für einen längeren Gebrauch mit Wasser einen Kunststoffeinsatz zu nutzen, diese Keramik kann unten im Bodenbereich leicht ausschwitzen.

### MYAKO GEFÄSS

**20969 Myako Keramik Gefäß bronze metallic H 16 cm D 25 cm VKE I CHF 106,00**  
**20970 Myako Keramik Gefäß bronze metallic H 25 cm D 28 cm VKE I CHF 133,00**



## SAABUUR GEFÄSS

Die eindrücklichen Saabuur Keramikgefäße, werden in Handarbeit aus einem hochwertigen Steingut geformt. Sie werden bei über 1000 Grad gebrannt und anschließend mit einer Goldlasur versehen. Mit großen Zweigen oder auch Topfpflanzen bestückt, wertet Saabuur jeden Eingangs – und Gartenbereich auf. Die Keramikgefäße sind frostsicher und eignen sich für den Außenbereich.

### SAABUUR GEFÄSS

**20194 Saabuur Keramik Gefäß matt gold H 74 cm, D 44,5 cm VKE I CHF 464,00**  
**20260 Saabuur Keramik Gefäß matt silber H 53 cm, D 45 cm VKE I CHF 464,00**

## MIDORI VASE

Die Midori Vasen werden aus sogenannter Feinkeramik gegossen, hochgebrannt und anschließend händisch mit einer metallischen Reaktivglasur versehen. Während die Keramik gebrannt wird verlaufen die Farbgasuren und es entstehen spannende Farbverläufe die in schillernden Grau- und Grüntönen nuancieren. Dies verleiht den Vasen seinen unverwechselbaren Charakter und jede Vase wird zum Unikat. Die handgetöpferte Keramik wurde bei über 1000 Grad gebrannt und sollte somit wasserdicht sein. Trotzdem können winzige Haarrisse während des Gebrauches entstehen die Feuchtigkeit durchlassen und im Bodenbereich leicht ausschwitzen können.

### MIDORI VASE

**19948 Midori Vase Keramik basalt-grün H 10cm D 20 cm VKE I CHF 38,00**  
**19949 Midori Vase Keramik basaltgrün H 15cm D 28 cm VKE I CHF 76,00**

## KEIICHI GEFÄSS

Die schlanken, schlichten Keiichi Gefäße sind inspiriert von japanischer Keramik-kunst. Eine der ältesten Handwerkstechniken der Menschheit ist die Herstellung keramischer Gefäße, an der sich im Grundsatz in den Jahrtausenden nichts verändert hat. Töpfe und Gefäße werden mehr oder weniger heute noch in ähnlichem Verfahren produziert. Die Keiichi Gefäße werden aus sogenannter Feinkeramik gegossen, hochgebrannt und anschließend mit einer satinierten Glasur versehen. Diese Oberfläche wird von Hand mit dem Dekor versehen und in einem dritten Brand fixiert. Jedes Werkstück erhält so seinen unverwechselbaren Charakter, jedes Gefäß wird zum Unikat. Es empfiehlt sich für einen längeren Gebrauch mit Wasser einen Kunststoffeinsatz zu nutzen, diese Keramik kann unten im Bodenbereich leicht ausschwitzen.

## CHIYOKO VASE

Eine der ältesten Handwerkstechniken der Menschheit ist die Herstellung keramischer Gefäße an der sich im Grundsatz in den Jahrtausenden nichts verändert hat. Die Chiyoko Gefäße werden aus sogenannter Feinkeramik gegossen, hochgebrannt und anschließend händisch mit einer Mattglasur versehen. Dies verleiht dem Werkstück seinen unverwechselbaren Charakter; jedes Gefäß wird zum Unikat. Die handgetöpferte Keramik wurde bei über 1000 Grad gebrannt und sollte somit wasserdicht sein. Während des Gebrauchs könnten winzige Haarrisse entstehen die Feuchtigkeit durchlassen.

### CHIYOKO VASE

- 19943** Chiyoko Vase klein Keramik schwarz H 31cm D 15cm VKE I CHF 51,00  
**19944** Chiyoko Vase groß Keramik schwarz H 42cm D 19cm VKE I CHF 89,00



## SANSIBAR GEFÄSS

Eine der ältesten Handwerkstechniken der Menschheit ist die Herstellung keramischer Gefäße an der sich im Grundsatz in den Jahrtausenden nichts verändert hat. Töpfe und Gefäße werden mehr oder weniger heute noch in ähnlichem Verfahren produziert. Die Sansibar Gefäße sind handgefertigt aus einem hochgebrannten Scherben der somit auch eine Wasserfestigkeit garantiert. Sie sind als Übertöpfe und dekorative Gefäße für den Innenbereich gedacht. Ihre Form ist afrikanisch inspiriert und hat einen betont handwerklichen Charakter.

### SANSIBAR GEFÄSS

- 20125** Sansibar Keramik Gefäß kohle  
H 31 cm, D 26 cm VKE 2 CHF 143,00  
**20127** Sansibar Keramik Gefäß bauchig kohle  
H 16 cm, D 35 cm VKE 2 CHF 105,00  
**20128** Sansibar Keramik Gefäß bauchig kohle  
H 21 cm, D 45 cm VKE 2 CHF 173,00  
**20129** Sansibar Keramik Gefäß schlank kohle  
H 55 cm, D 23 cm VKE 2 CHF 185,00  
**20130** Sansibar Keramik Gefäß schlank kohle  
H 71 cm, D 29 cm VKE I CHF 252,00



### KEIICHI GEFÄSS

- 19969** Keiichi Keramik Gefäß elfenbein/ schwarz  
H 60 cm D 27 cm VKE 2 CHF 247,00  
**19970** Keiichi Keramik Gefäß elfenbein/ schwarz  
H 37 cm D 33 cm VKE 2 CHF 218,00  
**19971** Keiichi Keramik Gefäß elfenbein/ schwarz  
H 23 cm D 33 cm VKE 2 CHF 146,00  
**19972** Keiichi Keramik Schale elfenbein/ schwarz  
H 7 cm D 42 cm VKE 2 CHF 131,00  
**19973** Keiichi Keramik Schale elfenbein/ schwarz  
H 6 cm D 32 cm VKE 2 CHF 100,00







WIE WUNDERBAR IST DER BLICK AUF EIN KOMPLETTES, EIN-GEDECKTES, EINHEITLICHES TAFELGESCHIRR FÜR MEHRERE PERSONEN: GROSSE FLACHE SPEISETELLER, TIEFE SUPPEN-TELLER, SALAT- ODER DESSERT-TELLER, IN GRÖSSE UND FORM VIELFÄLTIG. SCHÜSSELN, AUCH MIT DECKEL UND PLATTEN, SO-WIE GESCHIRR AUS PORZELLAN, STEINZEUG, STEINGUT ODER KUNSTSTOFF. DAS ANRICHTEN VON SPEISEN MIT UNSEREN ENSEMBLEN IST IMMER AUCH EIN VERSPRECHEN: AUSSERGE-WÖHNLICHE GASTLICHKEIT.

## KAORI STONEWARE

Kaori ist das besondere Geschirr für Ihren besonderen Anlass. Kaori wird aus Stoneware gefertigt und in einem aufwändigen Prozess mit einem atemberaubenden Finish versehen. Das archaische Design mit schwarz- weißer Krakeleeglasur oder matt-schwarzer Relief-Struktur fügt sich nahezu nahtlos in jede Umgebung ein und kann zu jedem Anlass und Zweck benutzt werden. Kaori ist spülmaschinenfest.



### KAORI STONEWARE

- |              |                                 |        |                  |                   |        |           |
|--------------|---------------------------------|--------|------------------|-------------------|--------|-----------|
| <b>20497</b> | Kaori Stoneware, Krakelee-Optik | Teller | weiß/schwarz     | D 21 cm           | VKE 8  | CHF 13,00 |
| <b>20498</b> | Kaori Stoneware, Krakelee-Optik | Teller | weiß/schwarz     | D 27,5 cm         | VKE 8  | CHF 27,00 |
| <b>20499</b> | Kaori Stoneware, Krakelee-Optik | Platte | weiß/schwarz     | D 34,5 cm         | VKE 2  | CHF 54,00 |
| <b>20500</b> | Kaori Stoneware, Krakelee-Optik | Schale | weiß/schwarz     | D 14 cm           | VKE 8  | CHF 12,00 |
| <b>20501</b> | Kaori Stoneware, Krakelee-Optik | Schale | weiß/schwarz     | D 19 cm           | VKE 8  | CHF 13,00 |
| <b>20502</b> | Kaori Stoneware, Krakelee-Optik | Schale | weiß/schwarz     | D 30 cm           | VKE 2  | CHF 59,00 |
| <b>20479</b> | Kaori Stoneware, Krakelee-Optik | Schale | weiß/schwarz     | H 6,5 x D 15,5 cm | VKE 12 | CHF 13,00 |
| <b>20480</b> | Kaori Stoneware, Krakelee-Optik | Schale | weiß/schwarz     | H 5 x D 21 cm     | VKE 12 | CHF 17,00 |
| <b>20503</b> | Kaori Stoneware, Rochen-Optik   | Teller | schwarz metallic | D 21 cm           | VKE 8  | CHF 13,00 |
| <b>20504</b> | Kaori Stoneware, Rochen-Optik   | Teller | schwarz metallic | D 27,5 cm         | VKE 8  | CHF 27,00 |
| <b>20505</b> | Kaori Stoneware, Rochen-Optik   | Platte | schwarz metallic | D 34,5 cm         | VKE 2  | CHF 54,00 |
| <b>20506</b> | Kaori Stoneware, Rochen-Optik   | Schale | schwarz metallic | D 14 cm           | VKE 8  | CHF 12,00 |
| <b>20507</b> | Kaori Stoneware, Rochen-Optik   | Schale | schwarz metallic | D 19 cm           | VKE 8  | CHF 13,00 |
| <b>20508</b> | Kaori Stoneware, Rochen-Optik   | Schale | schwarz metallic | D 30 cm           | VKE 2  | CHF 59,00 |
| <b>20481</b> | Kaori Stoneware, Rochen-Optik   | Schale | schwarz metallic | H 6,5 x D 15,5 cm | VKE 12 | CHF 13,00 |
| <b>20482</b> | Kaori Stoneware, Rochen-Optik   | Schale | schwarz metallic | H 5 x D 21 cm     | VKE 12 | CHF 17,00 |



# KALIMERA

## STONEWARE

Unregelmäßige Formen und geometrisches Dekor charakterisieren den archaischen Look dieser handgeformten Keramikserie. Gefertigt wird die robuste Hartsteinware von einem kleinen Manufakturbetrieb. Virtuosen beherrschen die Töpfer dort noch traditionelle Handwerkstechniken und schaffen mit ihrer Hilfe moderne, innovative Produkte: alltagstaugliches, spülmaschinengeeignetes und stoßsicheres Geschirr mit dem authentischen Charme jahrtausendealter Keramikunst.



### KALIMERA STONEWARE

- 20862** Kalimera Stoneware, Sterndekor Henkelbecher wüstensand H 11,5 cm, B 14 cm VKE 8 CHF 12,00
- 20863** Kalimera Stoneware, Sterndekor Teller wüstensand H 3,5, D 23 cm VKE 8 CHF 16,00
- 20864** Kalimera Stoneware, Sterndekor Teller wüstensand H 4 cm, D 30 cm VKE 4 CHF 33,00
- 20865** Kalimera Stoneware, Sterndekor Bowl wüstensand H 6,5 cm, D 21 cm VKE 8 CHF 16,00
- 20867** Kalimera Stoneware, Rautendekor Teller tief wüstensand H 5 cm, D 25 cm VKE 8 CHF 22,00
- 20868** Kalimera Stoneware, Rautendekor Teller wüstensand H 4,5 cm, D 30 cm VKE 8 CHF 23,00

# BACOLI STONEWARE

Das Bacoli Geschirr aus Stoneware bietet Ihnen vielfältige Kombinationsmöglichkeiten und täglich neue Arrangements auf dem gedeckten Tisch. Die klare und schlichte Form und die Stabilität des hochgebrannten Materials macht es zu einem ausgezeichneten Alltagsbegleiter. Die beiden feinen Farbtöne der individuell verlaufenden Reaktivglasur lassen sich wunderbar miteinander kombinieren. Die besondere Eigenschaft einer Reaktivglasur besteht in ihrem unregelmäßigen Verlauf. Ausgelöst durch die der Glasur beigefügten unterschiedlichen Mineralien, ergeben sich im Brand individuelle Farbverläufe die die Oberfläche interessant gestalten. Bacoli ist spülmaschinengeeignet.



### BACOLI STONEWARE

- 21570** Bacoli Stoneware mit Reaktivglasur Henkelbecher bambus H 11 cm, mit Henkel 12 cm, D 9 cm VKE 12 CHF 14,00
- 21571** Bacoli Stoneware mit Reaktivglasur Schüssel, klein bambus H 6,5 cm, D 17 cm VKE 12 CHF 19,00
- 21572** Bacoli Stoneware mit Reaktivglasur Teller, rund bambus D 21,5 cm VKE 12 CHF 21,00
- 21573** Bacoli Stoneware mit Reaktivglasur Teller, rund bambus D 27 cm VKE 8 CHF 27,00
- 21574** Bacoli Stoneware mit Reaktivglasur Kaffee-/Teetasse bambus H 7 cm, D 9,5 cm VKE 12 CHF 13,00
- 21575** Bacoli Stoneware mit Reaktivglasur Teller/Untertasse bambus D 13,5 cm VKE 12 CHF 10,00
- 21576** Bacoli Stoneware mit Reaktivglasur Schüssel, mittel bambus H 13, D 27,5 cm VKE 4 CHF 66,00
- 21577** Bacoli Stoneware mit Reaktivglasur Schüssel, groß bambus H 8,5 cm, D 34 cm VKE 2 CHF 107,00
- 21580** Bacoli Stoneware mit Reaktivglasur Henkelbecher basalt H 11 cm, mit Henkel 12 cm, D 9 cm VKE 12 CHF 14,00
- 21581** Bacoli Stoneware mit Reaktivglasur Schüssel, klein basalt H 6,5 cm, D 17 cm VKE 12 CHF 19,00
- 21582** Bacoli Stoneware mit Reaktivglasur Teller, rund basalt D 21,5 cm VKE 12 CHF 21,00
- 21583** Bacoli Stoneware mit Reaktivglasur Teller, rund basalt D 27 cm VKE 8 CHF 27,00
- 21584** Bacoli Stoneware mit Reaktivglasur Kaffee-/Teetasse basalt H 7 cm, D 9,5 cm VKE 12 CHF 13,00
- 21585** Bacoli Stoneware mit Reaktivglasur Teller/Untertasse basalt D 13,5 cm VKE 12 CHF 10,00
- 21586** Bacoli Stoneware mit Reaktivglasur Schüssel, mittel basalt H 13, D 27,5 cm VKE 4 CHF 69,00
- 21587** Bacoli Stoneware mit Reaktivglasur Schüssel, groß basalt H 8,5 cm, D 34 cm VKE 2 CHF 108,00

# PIANA STONEWARE

Das Piana Geschirr aus Stoneware bietet Ihnen vielfältige Kombinationsmöglichkeiten und täglich neue Arrangements auf dem gedeckten Tisch. Das moderne Mix und Match Service überzeugt durch ein fein ausgelotetes Formenspiel von rund und eckig, das so alle Artikel individuell miteinander kombinierbar macht. Die Textur von Piana bietet ein außergewöhnliches und dabei zeitloses Dekor, unterstützt durch die farbige Glasur. Diese Keramik hat die Eigenschaft Feuchtigkeit auf der unglasierten Unterseite der Teller für einige Zeit zu speichern. Lassen Sie das Geschirr, besonders die Teller daher gut abkühlen bzw. trocknen Sie es sorgfältig ab, bevor Sie sie in den Schrank räumen, damit vermeiden Sie, dass Kondenswasser entsteht.

## PIANA STONEWARE

- 21489** Piana Stoneware, uni Teller, rund grau D 13,5 cm VKE 12 CHF 12,00
- 21490** Piana Stoneware, uni Teller, rund grau D 21,5 cm VKE 12 CHF 23,00
- 21491** Piana Stoneware, uni Teller, rund grau D 27 cm VKE 8 CHF 30,00
- 21494** Piana Stoneware, uni Schüssel grau H 7 cm, D 14 cm VKE 12 CHF 14,00
- 21495** Piana Stoneware, uni Schüssel grau H 6 cm, D 20,5 cm VKE 4 CHF 23,00
- 21496** Piana Stoneware, uni Schüssel grau H 6 cm, D 33 cm VKE 2 CHF 104,00
- 21497** Piana Stoneware, uni Espressotasse grau H 5 cm, D 6,5 cm VKE 12 CHF 12,00
- 21498** Piana Stoneware, uni Kaffee-/Teetasse grau H 7 cm, D 9,5 cm VKE 12 CHF 14,00
- 21499** Piana Stoneware, uni Henkelbecher grau H 11 cm, D 8,5 cm VKE 12 CHF 19,00



# PIANA PORZELLAN

Das Porzellan service Piana bietet Ihnen vielfältige Kombinationsmöglichkeiten und ermöglicht somit ein täglich neues Arrangement auf dem gedeckten Tisch. Als modernes Mix und Match Service überzeugt es durch sein fein ausgelotetes Formenspiel von rund und eckig, das so alle Artikel individuell miteinander kombinierbar macht. Die ungewöhnliche Textur von Piana bietet ein außergewöhnliches und dabei zeitloses Dekor.

## PIANA PORZELLAN

- 21380** Piana Porzellan, Dekor Rand Teller/Untertasse weiß/basaltgrau D 13,5 cm VKE 12 CHF 12,00
- 21381** Piana Porzellan, Dekor Rand Teller rund weiß/basaltgrau D 21,5 cm VKE 12 CHF 21,00
- 21382** Piana Porzellan, Dekor Rand Teller rund weiß/basaltgrau D 27 cm VKE 8 CHF 27,00
- 21386** Piana Porzellan, Dekor Rand Schüssel, klein weiß/basaltgrau H 7 cm, D 14 cm VKE 12 CHF 13,00
- 21387** Piana Porzellan, Dekor Rand Schüssel, mittel weiß/basaltgrau H 6 cm, D 20,5 cm VKE 4 CHF 21,00
- 21388** Piana Porzellan, Dekor Rand Schüssel, groß weiß/basaltgrau H 6 cm, D 33 cm VKE 2 CHF 97,00
- 21389** Piana Porzellan, Dekor Rand Espressotasse weiß/basaltgrau H 5 cm, D 6,5 cm VKE 12 CHF 12,00
- 21390** Piana Porzellan, Dekor Rand Kaffee-/Teetasse weiß/basaltgrau H 7 cm, D 9,5 cm VKE 12 CHF 13,00
- 21391** Piana Porzellan, Dekor Rand Becher weiß/basaltgrau H 11 cm, D 8,5 cm VKE 12 CHF 17,00



- 21395** Piana Porzellan, Dekor Rand Teller/Untertasse weiß/rot D 13,5 cm VKE 12 CHF 12,00
- 21396** Piana Porzellan, Dekor Rand Teller rund weiß/rot D 21,5 cm VKE 12 CHF 21,00
- 21397** Piana Porzellan, Dekor Rand Teller rund weiß/rot D 27 cm VKE 8 CHF 27,00
- 21401** Piana Porzellan, Dekor Rand Schüssel, klein weiß/rot H 7 cm, D 14 cm VKE 12 CHF 13,00
- 21402** Piana Porzellan, Dekor Rand Schüssel, mittel weiß/rot H 6 cm, D 20,5 cm VKE 4 CHF 21,00
- 21403** Piana Porzellan, Dekor Rand Schüssel, groß weiß/rot H 6 cm, D 33 cm VKE 2 CHF 97,00
- 21404** Piana Porzellan, Dekor Rand Espressotasse weiß/rot H 5 cm, D 6,5 cm VKE 12 CHF 12,00
- 21405** Piana Porzellan, Dekor Rand Kaffee-/Teetasse weiß/rot H 7 cm, D 9,5 cm VKE 12 CHF 13,00
- 21406** Piana Porzellan, Dekor Rand Becher weiß/rot H 11 cm, D 8,5 cm VKE 12 CHF 17,00



- 21410** Piana Porzellan, uni Teller/Untertasse weiß D 13,5 cm VKE 12 CHF 12,00
- 21411** Piana Porzellan, uni Teller rund weiß D 21,5 cm VKE 12 CHF 21,00
- 21412** Piana Porzellan, uni Teller rund weiß D 27 cm VKE 8 CHF 27,00
- 21416** Piana Porzellan, uni Schüssel, klein weiß H 7 cm, D 14 cm VKE 12 CHF 13,00
- 21417** Piana Porzellan, uni Schüssel, mittel weiß H 6 cm, D 20,5 cm VKE 4 CHF 21,00
- 21418** Piana Porzellan, uni Schüssel, groß weiß H 6 cm, D 33 cm VKE 2 CHF 97,00
- 21419** Piana Porzellan, uni Espressotasse weiß H 5 cm, D 6,5 cm VKE 12 CHF 12,00
- 21420** Piana Porzellan, uni Kaffee-/Teetasse weiß H 7 cm, D 9,5 cm VKE 12 CHF 13,00
- 21421** Piana Porzellan, uni Becher weiß H 11 cm, D 8,5 cm VKE 12 CHF 17,00
- 21422** Piana Porzellan, uni Schale klein weiß H 10,5 cm, D 7,5 cm VKE 4 CHF 21,00
- 21423** Piana Porzellan, uni Milchkännchen weiß H 7,5 cm, D 10,5 cm VKE 4 CHF 23,00



## PIANA STONEWARE

- 21559 Piana Stoneware Teller, rund celadon matt D 13,5 cm VKE 12 CHF 12,00
- 21560 Piana Stoneware Teller, rund celadon matt D 21,5 cm VKE 12 CHF 22,00
- 21561 Piana Stoneware Teller, rund celadon matt D 27 cm VKE 8 CHF 30,00
- 21562 Piana Stoneware Teller, eckig celadon matt 21 x 21 cm VKE 8 CHF 23,00
- 21563 Piana Stoneware Teller, eckig celadon matt 27 x 27 cm VKE 8 CHF 30,00
- 21564 Piana Stoneware Schüssel celadon matt H 7 cm, D 14 cm VKE 12 CHF 14,00
- 21565 Piana Stoneware Schüssel celadon matt H 6 cm, D 20,5 cm VKE 4 CHF 23,00
- 21566 Piana Stoneware Schüssel celadon matt H 6 cm, D 33 cm VKE 2 CHF 104,00
- 21567 Piana Stoneware Espressotasse celadon matt H 5 cm, D 6,5 cm VKE 12 CHF 12,00
- 21568 Piana Stoneware Kaffee-/Teetasse celadon matt H 7 cm, D 9,5 cm VKE 12 CHF 14,00
- 21569 Piana Stoneware Henkelbecher celadon matt H 11 cm, D 8,5 cm VKE 12 CHF 19,00



## SERENE FINE BONE CHINA

Aus Fine Bone China, dem technisch und ästhetisch anspruchsvollsten Porzellan, wird Serene hergestellt. Die Form zeichnet sich durch eine klare, unkomplizierte Designsprache aus. Die außergewöhnlich geraden und breiten Fahnen der Teller sind nur in einem besonderen Herstellungsverfahren zu fertigen und finden sich so nur bei wenigen Porzellanherstellern. Serene gibt es in reinem Weiß oder edel akzentuiert mit einem handgemalten feinen Platinrand. Damit der Glanz des Platinrandes Ihnen besonders lange erhalten bleibt, empfehlen wir das Spülen mit der Hand. Mit dem Metallrand darf es nicht in der Mikrowelle benutzt werden.



### SERENE FINE BONE CHINA

- 21539 Serene Fine Bone China Pastateller, rund weiß D 24 cm VKE 4 CHF 27,00
- 21540 Serene Fine Bone China Frühstücksteller, rund weiß D 21cm VKE 4 CHF 17,00
- 21541 Serene Fine Bone China Speiseteller, rund weiß D 27 cm VKE 4 CHF 27,00
- 21542 Serene Fine Bone China Mülschüssel, rund weiß D 15 cm, H 8 cm VKE 4 CHF 19,00
- 21543 Serene Fine Bone China Kaffeebecher weiß D 8 cm, H 11 cm VKE 4 CHF 17,00
- 21544 Serene Fine Bone China Tee-/Kaffeetasse weiß D 9 cm, H 6 cm VKE 4 CHF 16,00
- 21545 Serene Fine Bone China Tee-/Kaffeeuntertasse weiß D 18 cm VKE 4 CHF 13,00
- 21546 Serene Fine Bone China Espressotasse weiß D 6 cm, H 5 cm VKE 4 CHF 13,00
- 21547 Serene Fine Bone China Espressountertasse weiß D 14 cm VKE 4 CHF 10,00
- 21549 Serene Fine Bone China Pastateller, rund weiß mit Platinrand D 24 cm VKE 4 CHF 31,00
- 21550 Serene Fine Bone China Frühstücksteller, rund weiß mit Platinrand D 21cm VKE 4 CHF 19,00
- 21551 Serene Fine Bone China Speiseteller, rund weiß mit Platinrand D 27 cm VKE 4 CHF 35,00
- 21552 Serene Fine Bone China Mülschüssel, rund weiß, Platinrand D 15 cm, H 8 cm VKE 4 CHF 22,00
- 21553 Serene Fine Bone China Kaffeebecher weiß, Platinrand D 15 cm, H 11 cm VKE 4 CHF 19,00
- 21554 Serene Fine Bone China Tee-/Kaffeetasse weiß, Platinrand D 9 cm, H 6 cm VKE 4 CHF 16,00
- 21555 Serene Fine Bone China Tee-/Kaffeeuntertasse weiß mit Platinrand D 18 cm VKE 4 CHF 13,00
- 21556 Serene Fine Bone China Espressotasse weiß mit Platinrand D 6 cm, H 5 cm VKE 4 CHF 14,00
- 21557 Serene Fine Bone China Espressountertasse weiß mit Platinrand D 14 cm VKE 4 CHF 12,00





DIE RITUELLE UND ELEMENTARE ATMOSPHÄRE VON KERZEN IST MIT KEINEM ANDEREN INTERIOR-PRODUKT VERGLEICHBAR. GESTEIGERT WIRD DIE EINZIGARTIGE AUSSTRAHLUNG NOCH, WENN DER ÄSTHETISCH DEKORATIVE AUSDRUCK DURCH DIE KOMPONENTE DUFT SINNLICH ERWEITERT WIRD. LAMBERT BIE-TET EINE PALETTE ORGANISCHER TÖNE AN, DIE SICH FARBLICH IN JEDES AMBIENTE WUNDERBAR EINFÜGEN.

## ESTELLA DUFTKERZE

Die sorgfältig ausgewählten Duftkompositionen erfüllen jeden Raum mit einem ganz besonderen Charme und schaffen eine unverwechselbare Atmosphäre. Lambert verwendet hochwertige, natürliche Duftstoffe für seine Duftkerzen. Das dickwandige Glas, mit satinieren Dekor und hochwertigem Kerzenwachs gefüllt, ist ein tolles Geschenk für jede Gelegenheit.



### ESTELLA DUFTKERZE

**39703** Estella Duft „Gabe der Heiterkeit“ Duftkerze in Glas elfenbein  
H 8 cm, D 9 cm, Brenndauer ca. 20 h VKE 6 CHF 18,00

**39745** Estella Duft „Zart wie die Erinnerung“ Duftkerze in Glas dunkelrot  
H 8 cm, D 9 cm, Brenndauer ca. 20 h VKE 6 CHF 18,00

**39776** Estella Duft „Blättergrüne Schatten“ Duftkerze in Glas taupe  
H 8 cm, D 9 cm, Brenndauer ca. 20 h VKE 6 CHF 18,00

## EDERA DUFTKERZE

Die Edera Gefäße sind aus hochgebrannter Keramik mit Reaktivglasur gefertigt. Das Gefäß kann nach dem Abbrennen der Duftkerze als Aufbewahrungsdose im Bad und Küche genutzt werden. Die Füllung besteht aus einem hochwertigen Parafingemisch mit hohem Duft-Öl-Anteil. Die Zusammensetzung der Düfte wird von einem unabhängigen Labor auf Allergene überprüft und entsprechend zertifiziert. Lassen sie Ihre Duftkerze nie unbeaufsichtigt brennen.



### EDERA DUFTKERZE

**38059** Edera Duft „Orange Blossoms & Ginger“, Duftkerze im Gefäß anthrazit/altgold  
H 10 cm D 10,5 cm, Brenndauer 35 h VKE 6 CHF 47,00





## NOOR KERZE IN GEFÄSS

Gehämmertes zylindrisches Metallgefäß in eleganter Vernickelung mit hochwertigem Wachs befüllt. Nach dem Herunterbrennen der Kerze lässt sich Noor mit einer Stumpenkerze oder einem Maxiteelicht nachbestücken. Oder das leere Gefäß ist als Stiftbehälter und kleine Vase weiter zu nutzen.

### NOOR KERZE IN GEFÄSS

**39453** Noor weiß, Oberfläche strukturiert Kerze in Gefäß  
weiß/vernickelt H 10 cm, D 10 cm, Brenndauer ca. 26 h VKE 4 CHF 60,00

## BIRDY DUFTKERZE

Die sorgfältig ausgewählten Duftkompositionen erfüllen jeden Raum mit einem ganz besonderen Charme und schaffen eine unverwechselbare Atmosphäre. Lambert verwendet hochwertige, natürliche Duftstoffe für seine Duftkerzen. Der dekorative Metallbecher ist farbig patiniert, den Deckel ziert ein kleines, goldfarbenes Vögelchen. Duftbehälter und Kerzen sind auch immer ein schönes Geschenk.



### BIRDY DUFTKERZE

**38099** Birdy Duft „Soft Air“ Duftkerze im Metallgefäß blau Patina  
H 15 cm, D 8 cm, Brenndauer ca. 40 Stunden VKE 4 CHF 39,00

**38100** Birdy Duft „Soft Air“ Duftkerze im Metallgefäß grün Patina  
H 15 cm, D 8 cm, Brenndauer ca. 40 Stunden VKE 4 CHF 39,00

## EBBA DUFTKERZE

Edle Raumdüfte verschönern unser Umfeld und sind für viele Menschen ein wichtiger Bestandteil des Wohnens. Die Ebba Gefäße sind aus Keramik gefertigt und werden in einem aufwendigen Ätzverfahren mit einem grafischen Dekor versehen. Ihre Füllung besteht aus einem hochwertigen Parafingemisch mit hohem Duft-Öl-Anteil. Die Zusammensetzung der Düfte wird von einem unabhängigen Labor auf Allergene überprüft und entsprechend zertifiziert. Lassen Sie Ihre Duftkerze nie unbeaufsichtigt brennen. Besonders in sehr kleinen Räumen wie Gästetoiletten kann es nach zu langer Brenndauer zu Rußbildung der Kerze kommen.



### EBBA DUFTKERZE

- 38004** Ebba Duft „Orange Blossoms & Ginger“ Duftkerze, Keramikgefäß mit Deckel schwarz/weiß H 8 cm, D 9 cm VKE 6 CHF 39,00
- 38005** Ebba Duft „Orange Blossoms & Ginger“ Duftkerze im Keramikgefäß mit Deckel taupe/weiß H 8 cm, D 9 cm VKE 6 CHF 41,00
- 38006** Ebba Duft „Atlantic Breeze“ Duftkerze im Keramikgefäß mit Deckel weiß H 8 cm, D 9 cm VKE 6 CHF 41,00
- 38046** Ebba Duft „Orange Blossoms & Ginger“ Duftkerze, Keramikgefäß mit Deckel petrol/weiß H 8 cm, D 9 cm VKE 6 CHF 39,00
- 38048** Ebba Duft „Orange Blossoms & Ginger“ Duftkerze, Keramikgefäß mit Deckel mauve/weiß H 8 cm, D 9 cm VKE 6 CHF 39,00
- 38054** Ebba Duft „Orange Blossoms & Ginger“ Duftkerze im Keramikgefäß mit Deckel rot/weiß H 8 cm, D 9 cm VKE 6 CHF 39,00
- 38057** Ebba Parfüm „Orange Blossoms & Ginger“ Duftkerze, Keramikgefäß mit Deckel steingrau H 8 cm, D 9 cm VKE 6 CHF 39,00
- 38058** Ebba Parfüm „Orange Blossoms & Ginger“ Duftkerze, Keramikgefäß mit Deckel bordeaux H 8 cm, D 9 cm VKE 6 CHF 39,00
- 38078** Ebba Parfüm „Bamboo Grass“ Duftkerze im Keramikgefäß mit Deckel celadon H 8 cm, D 9 cm VKE 6 CHF 39,00
- 38079** Ebba Parfüm „Soft Linen“ Duftkerze im Keramikgefäß mit Deckel lavendel H 8 cm, D 9 cm VKE 6 CHF 39,00
- 38095** Ebba Duft „Bamboo Grass“ Duftkerze im Keramikgefäß mit Deckel senf H 8 cm, D 9 cm VKE 6 CHF 39,00
- 38096** Ebba Duft „Orange Blossoms & Ginger“ Duftkerze im Keramikgefäß mit Deckel safran H 8 cm, D 9 cm VKE 6 CHF 39,00
- 38097** Ebba Duft „Soft Linen“ Duftkerze im Keramikgefäß mit Deckel blaugrau H 8 cm, D 9 cm VKE 6 CHF 39,00

# EMANUELLE DUFTKERZE

Edle Raumdüfte verschönern unser Umfeld und sind für viele Menschen ein wichtiger Bestandteil des Wohnens. Die Emanuelle Gefäße sind aus besonders dickem gepuderten Farbglass gefertigt. Ihre Füllung besteht aus einem hochwertigen Parafingemisch mit hohem Duft-Öl-Anteil. Die Zusammensetzung der Düfte wird

von einem unabhängigen Labor auf Allergene überprüft und entsprechend zertifiziert. Lassen sie Ihre Duftkerze nie unbeaufsichtigt brennen. Besonders in sehr kleinen Räumen wie Gästetoiletten kann es nach zu langer Brenndauer zu Rußbildung der Kerze kommen.

## EMANUELLE DUFTKERZE

<b>38083</b> Emanuelle Wachs weiß, Duft „Sandelholz&Jasmin“	Duftkerze vanille H 10,5 cm D 10,5 cm VKE 6 CHF 54,00
<b>38084</b> Emanuelle Wachs weiß, Duft „Sandelholz&Jasmin“	Duftkerze koralle H 10,5 cm D 10,5 cm VKE 6 CHF 54,00
<b>38085</b> Emanuelle Wachs weiß, Duft „Sandelholz&Jasmin“	Duftkerze caramel H 10,5 cm D 10,5 cm VKE 6 CHF 54,00
<b>38086</b> Emanuelle Wachs weiß, Duft „Verbena&Patchouli“	Duftkerze petrol H 8 cm D 13 cm VKE 4 CHF 60,00
<b>38087</b> Emanuelle Wachs weiß, Duft „Verbena&Patchouli“	Duftkerze blau H 8 cm D 13 cm VKE 4 CHF 60,00
<b>38088</b> Emanuelle Wachs weiß, Duft „Verbena&Patchouli“	Duftkerze lila H 8 cm D 13 cm VKE 4 CHF 60,00



# ENNA DUFTKERZE

Edle Raumdüfte verschönern unser Umfeld und sind für viele Menschen ein wichtiger Bestandteil des Wohnens. Die Enna Gefäße sind aus metalisch, bedampften Glas gefertigt, das einen feinen Farbverlauf zeigt. Befüllt wird Enna mit einem hochwertigen Parafingemisch, mit einem hohen Duft-Öl-Anteil. Die Zusammensetzung der Düfte wird von einem unabhängigen Labor auf Allergene überprüft und entsprechend zertifiziert.

## ENNA DUFTKERZE

<b>38076</b> Enna Parfüm „Atlantic Breeze“	Duftkerze im Glasgefäß weiß H 10 cm, D 8 cm, Brenndauer 40 h VKE 6 CHF 31,00
<b>38077</b> Enna Parfüm „Orange Blossom & Ginger“	Duftkerze im Glasgefäß schwarz H 10 cm, D 8 cm, Brenndauer 40 h VKE 6 CHF 31,00

# KERZEN PALETTE FORM & FARBE

Lambert bietet zu allen Leuchtern und Windlichtern der Kollektion Kerzen in einer ausgewogenen Vielfalt an Standardfarben und Größen.

## KERZE GEZOGEN

- 38021** Kerze gezogen zylindrisch elfenbein H 12 cm, D 8 cm VKE 4 CHF 16,00
- 38022** Kerze gezogen zylindrisch elfenbein H 15 cm, D 8 cm VKE 4 CHF 17,00
- 38023** Kerze gezogen zylindrisch elfenbein H 20 cm, D 8 cm VKE 4 CHF 21,00
- 39943** Kerze gezogen zylindrisch elfenbein H 30 cm, D 5 cm VKE 4 CHF 16,00
- 39945** Kerze gezogen zylindrisch elfenbein H 24 cm, D 6 cm VKE 4 CHF 18,00
- 39946** Kerze gezogen zylindrisch elfenbein H 12 cm, D 5 cm VKE 8 CHF 7,00
- 39969** Kerze gezogen zylindrisch elfenbein H 16 cm, D 9 cm VKE 4 CHF 23,00

## KERZE DURCHGEFÄRBT

- 39093** Kerze durchgefärbt zylindrisch sand H 25 cm, D 2,1 cm VKE 16 CHF 3,00
- 39094** Kerze durchgefärbt zylindrisch sand H 24 cm, D 3 cm VKE 6 CHF 8,00
- 39096** Kerze durchgefärbt zylindrisch sand H 12 cm, D 8 cm VKE 4 CHF 19,00
- 39097** Kerze durchgefärbt zylindrisch sand H 15 cm, D 8 cm VKE 4 CHF 23,00
- 39369** Kerze durchgefärbt zylindrisch erika H 25 cm, D 2,1 cm VKE 16 CHF 3,00
- 39370** Kerze durchgefärbt zylindrisch erika H 24 cm, D 3 cm VKE 6 CHF 8,00
- 39372** Kerze durchgefärbt zylindrisch erika H 12 cm, D 8 cm VKE 4 CHF 19,00
- 39373** Kerze durchgefärbt zylindrisch erika H 15 cm, D 8 cm VKE 4 CHF 23,00
- 39528** Kerze durchgefärbt zylindrisch dunkelrot H 25 cm, D 2,1 cm VKE 16 CHF 3,00
- 39531** Kerze durchgefärbt zylindrisch fichte H 25 cm, D 2,1 cm VKE 16 CHF 3,00
- 39540** Kerze durchgefärbt zylindrisch weiß H 24 cm, D 3 cm VKE 6 CHF 8,00
- 39548** Kerze durchgefärbt zylindrisch burgunder H 24 cm, D 3 cm VKE 6 CHF 8,00
- 39551** Kerze durchgefärbt zylindrisch fichte H 24 cm, D 3 cm VKE 6 CHF 8,00
- 39560** Kerze durchgefärbt zylindrisch weiß H 12 cm, D 8 cm VKE 4 CHF 19,00
- 39561** Kerze durchgefärbt zylindrisch elfenbein H 12 cm, D 8 cm VKE 4 CHF 19,00
- 39568** Kerze durchgefärbt zylindrisch burgunder H 12 cm, D 8 cm VKE 4 CHF 19,00
- 39574** Kerze durchgefärbt zylindrisch fichte H 12 cm, D 8 cm VKE 4 CHF 19,00
- 39580** Kerze durchgefärbt zylindrisch weiß H 15 cm, D 8 cm VKE 4 CHF 23,00
- 39581** Kerze durchgefärbt zylindrisch elfenbein H 15 cm, D 8 cm VKE 4 CHF 23,00
- 39588** Kerze durchgefärbt zylindrisch burgunder H 15 cm, D 8 cm VKE 4 CHF 23,00
- 39594** Kerze durchgefärbt zylindrisch fichte H 15 cm, D 8 cm VKE 4 CHF 23,00
- 39629** Kerze durchgefärbt zylindrisch schiefer H 25 cm, D 2,1 cm VKE 16 CHF 3,00
- 39633** Kerze durchgefärbt zylindrisch schiefer H 24 cm, D 3 cm VKE 6 CHF 8,00
- 39662** Kerze durchgefärbt zylindrisch schiefer H 12 cm, D 8 cm VKE 4 CHF 19,00
- 39666** Kerze durchgefärbt zylindrisch schiefer H 15 cm, D 8 cm VKE 4 CHF 23,00
- 39790** Kerze durchgefärbt zylindrisch kiesel H 25 cm, D 2,1 cm VKE 16 CHF 3,00
- 39806** Kerze durchgefärbt zylindrisch kiesel H 24 cm, D 3 cm VKE 6 CHF 8,00
- 39896** Kerze durchgefärbt zylindrisch kiesel H 12 cm, D 8 cm VKE 4 CHF 19,00
- 39916** Kerze durchgefärbt zylindrisch elfenbein H 25 cm, D 2,1 cm VKE 16 CHF 3,00
- 39930** Kerze durchgefärbt zylindrisch weiß H 25 cm, D 2,1 cm VKE 16 CHF 3,00
- 39940** Kerze durchgefärbt zylindrisch elfenbein H 24 cm, D 3 cm VKE 6 CHF 8,00
- 39966** Kerze durchgefärbt zylindrisch kiesel H 15 cm, D 8 cm VKE 4 CHF 23,00

1 elfenbein, 2 sand, 3 erika, 4 dunkelrot, 5 fichte, 6 weiß, 7 burgunder, 8 schiefer, 9 kiesel



## KIRCHENKERZEN GEZOGEN

- 39970** Kirchenkerze gezogen zylindrisch elfenbein H 30 cm, D 9 cm, Brenndauer ca. 200 h VKE 1 CHF 47,00
- 39971** Kirchenkerze gezogen zylindrisch elfenbein H 40 cm, D 9 cm, Brenndauer ca. 275 h VKE 1 CHF 52,00
- 39972** Kirchenkerze gezogen zylindrisch elfenbein H 50 cm, D 9 cm, Brenndauer ca. 350 h VKE 1 CHF 66,00

## MARAKESH NACHFÜLLKERZE

- 39479** Marakesh Brenndauer ca. 36 h Nachfüllkerze elfenbein H 5,5 cm, D 10,5 cm VKE 4 CHF 19,00







## ASPEN KAMINKORB

Aspen setzt besondere Akzente im Wohnbereich. In einer mit Lambert eng verbundenen Manufaktur, die u.a. auch Thoban herstellt, wird dieses Kunstwerk aus unzähligen Metallstäben von Hand gelötet und gefertigt. Alle Lötstellen sind sichtbar leicht golden und setzen besondere handwerkliche Akzente auf das Werkstück. Der kräftige Eisendraht wird bewusst in seiner Naturfarbe belassen und zum Schutz vor Korrosion mit einem klaren Lack versehen. Unterhalb dieser Schutzschicht ist immer noch etwas Luft, so dass sich bewusst und auch gewollt mit der Zeit eine natürliche und unregelmäßige Oxidation entwickelt. Wischen Sie zur Pflege den Korb nur mit einem ganz leicht angefeuchteten Tuch, am besten aus Mikrofaser ab und lassen ihn nicht draußen in feuchtem Klima stehen.

### ASPEN KAMINKORB

**40059 Aspen Eisen verzinkt Kaminkorb anthrazit H 25 cm, B 46,5 cm, T 30 cm**  
**VKE I CHF 238,00**

## RANA KAMINKORB

Leicht, elegant und jedes ein handwerkliches Einzelstück, so setzen die Drahtkörbe Rana das richtige Highlight. Von Hand werden sie aus verkupferten und vernickeltem Eisendraht zu ihrer Form verflochten und anschließend sorgfältig punktverlötet.

### RANA KAMINKORB

**40053 Rana Eisendraht verkupfert**  
 Kaminkorb vernickelt H 40 cm inkl. Henkel,  
 B 45 cm, T 36 cm VKE I **CHF 390,00**

**40054 Rana Eisendraht verkupfert**  
 Kaminkorb vernickelt H 52 cm inkl. Henkel,  
 B 55,5 cm, T 43 cm VKE I **CHF 568,00**



## AURELIE KERZENHALTER

Aurelie ist ein zartes Meisterwerk der Handwerkskunst. Wie die Staubgefäße einer Blüte stehen die feinen Drahtelemente um den Kerzeneinsatz. Die feinen Metallplättchen werden Stück für Stück von Hand angelötet. Der Leuchter ist für Maxiteelichter oder kleine Stumpenkerzen geeignet.

### AURELIE KERZENHALTER

**46156 Aurelie** Eisen patiniert Kerzenhalter, Kerzenteller D 8 cm graphit  
H 9 cm D 12,5 cm VKE 2 CHF 26,00

**46159 Aurelie** Eisen patiniert Kerzenhalter, Kerzenteller D 8 cm graphit/gold  
H 23 cm D 20 cm VKE 1 CHF 79,00

**46160 Aurelie** Eisen patiniert Schale graphit/gold  
H 19,5 cm D 25,5 cm VKE 1 CHF 105,00



## FEZ WINDLICHT

Das graphische Muster dieses Windlichtes wirft wunderschöne Schatten auf den festlichen Tisch. Im Ätzverfahren werden diese Durchbrüche im Metallblech ausgearbeitet.

### FEZ WINDLICHT

**46133 Fez** Eisen vernickelt Windlicht nickel H 15 cm D 17 cm VKE 4 CHF 39,00

**46134 Fez** Eisen vernickelt Windlicht nickel H 18 cm D 19 cm VKE 4 CHF 52,00



## OSAKA TEELICHTHALTER

Osaka spielt mit Struktur und Hell – Dunkel – Kontrasten und es entstehen außergewöhnliche Lichteffekte in ihrer Umgebung. Aus feinem Eisenblech wird eine zufällig anmutende Struktur heraus geätzt die das Licht der Kerze durchscheinen lässt und wunderschöne Reflektionen auslöst. Osaka ist für den Innenbereich gedacht und sollte nicht bei Wind und Wetter draußen stehen, da Feuchtigkeit die patinierte Oberfläche korrodieren lässt. Kerzenwachs kann vorsichtig mit warmem Wasser abgelöst werden.

### OSAKA TEELICHTHALTER

**41059 Osaka** Teelichthalter, Eisen, bronze H 8cm D 9,5cm VKE 4 CHF 18,00

**41060 Osaka** Teelichthalter, Eisen, bronze H 9,5cm D 10cm VKE 4 CHF 22,00



## HIROKO WINDLICHT

Eine Kerzensäule ist mehr als ein Statement für Ihre Einrichtung. Ob im Eingangsbereich als edles Willkommen oder im Wohnzimmer als Kaminersatz, Hiroko zaubert eine besondere Atmosphäre in Ihr Ambiente. Die feine, unregelmäßig Struktur des Zylinders wirft wunderschöne Lichteffekte auf Boden und Wände. Aus feinem Eisenblech wird eine zufällig anmutende Struktur heraus geätzt die das Licht der Kerze durchscheinen lässt. Hiroko ist für den Innenbereich gedacht und sollte nicht bei Wind und Wetter draußen stehen, da Feuchtigkeit die patinierte Oberfläche korrodieren lässt. Kerzenwachs kann vorsichtig mit warmem Wasser abgelöst werden und darf nicht mit scharfen Gegenständen entfernt werden.

### HIROKO WINDLICHT

**41061 Hiroko** Windlicht klein, Eisen, schwarz H 77 cm D 31cm VKE 1 CHF 252,00

**41062 Hiroko** Windlicht groß, Eisen, schwarz H 91 cm D 41cm VKE 1 CHF 315,00



## BOTERO DEKOVASE

In handwerklicher Technik wurden die üppigen Formen der Botero Vase von Hand in ihre Form getrieben. Die Oberfläche ist mit sehr grobem Schleifpapier und Schleifstein sehr bewusst unregelmäßig schraffiert um die Form gestalterisch zu unterstützen.

### BOTERO DEKOVASE

**40107 Botero Aluminium matt gebürstet Dekovase/-gefäß vernickelt**  
H 38 cm, B 37 cm, T 11 cm VKE I **CHF 184,00**

**40108 Botero Aluminium matt gebürstet Dekovase/-gefäß vernickelt**  
H 48 cm, B 49 cm, T 14 cm VKE I **CHF 261,00**



## NAOMI GEFÄSS

An einen Kieselstein, der im Wasser hin und her geworfen wurde, erinnert die Form der Naomi Vase. In handwerklicher Technik wird das Gefäß aus Metall getrieben und von Hand mit einer feinen Hämmerung versehen. Die Oberfläche wird anschließend mit einer hochglänzenden Vernickelung veredelt. Die Form der Naomi Vase eignet sich für die unterschiedlichste individuelle Blumengestaltung.

### NAOMI GEFÄSS

**40105 Naomi Aluminium gehämmert Gefäß vernickelt**  
H 24 cm, 37 x 22 cm VKE I **CHF 233,00**



## JAMAL KERZENTELLER

Jamal sind glänzend vernickelte Kerzenteller. Sie können zum einen als praktische Tropfenfänger für Lambert Kerzen dienen, aber auch als dekoratives Schalen-Set für kleine Dinge, zur Ablage oder als Schälchen genutzt werden.

### JAMAL KERZENTELLER

**40126 Jamal Aluminium, für Kerze D 8 cm Kerzenteller vernickelt**  
D 12 cm VKE 4 **CHF 26,00**

**40127 Jamal Aluminium, für Kerze D 8 - 9 cm Kerzenteller vernickelt**  
D 16 cm VKE 4 **CHF 35,00**

## SINA KERZENTELLER

Der Kerzenuntersetzer Sina ist ein edler Sockel und ein wunderschöner Rahmen für jede Stumpenkerze. Sein großzügiger grafisch geformter Rand schimmert silbern und reflektiert das warme Licht der Kerze wieder.

### SINA KERZENTELLER

**40121 Sina Aluminium, für Kerze D 8 cm Kerzenteller vernickelt**  
H 1,5 cm, D 12 cm VKE 8 **CHF 33,00**

**40122 Sina Aluminium, für Kerze D 8 cm Kerzenteller vernickelt**  
H 1,5 cm, D 16 cm VKE 8 **CHF 42,00**





## PISA FLASCHENKORB

Flaschenkörbe aus Bandmetall gehören überall zum klassischen Inventar, wo man gerne Wein trinkt. Wer möchte einer wertvollen Flasche zumuten, im Plastikträger den Weg zum Genuss anzutreten.

Design: Uwe van Afferden, Düsseldorf

### PISA FLASCHENKORB

**40067** Pisa Zinn/Holzgriff Flaschenkorb für 6 Flaschen  
satinert 32 x 21 x 33 cm VKE I CHF 261,00



## BRANCUSI KERZENLEUCHTER

Die spiegelnde Oberfläche der Leuchter bildet einen Kontrast zur Transparenz der schillernden Kristallglas-Version von Brancusi und lässt sich einzeln sowie in einer Gruppe mit den matt gebürsteten Leuchtern und den Kristalleuchtern kombinieren. Die drei imposanten Leuchter werden in Sandformen gegossen, poliert und anschließend vernickelt. Die schwarze, matte Oberfläche der Leuchter von Brancusi werden in Sandformen gegossen, gebürstet und anschließend lackiert. Jeder Arbeitsgang ist reine Handarbeit.

### BRANCUSI KERZENLEUCHTER

**40128** Brancusi Aluminiumsandguss, poliert, für Kerze: D 3 cm  
Kerzenleuchter, klein vernickelt H 46 cm VKE I CHF 126,00  
**40129** Brancusi Aluminiumsandguss, poliert, für Kerze: D 3 cm  
Kerzenleuchter, mittel vernickelt H 64 cm VKE I CHF 146,00  
**40130** Brancusi Aluminiumsandguss, poliert, für Kerze: D 3 cm  
Kerzenleuchter, groß vernickelt H 79 cm VKE I CHF 180,00  
**40136** Brancusi Aluminiumsandguss, pulverbeschichtet, für Kerze: D 3 cm  
Kerzenleuchter, klein schwarz H 46 cm, D 9 cm VKE I CHF 126,00  
**40137** Brancusi Aluminiumsandguss, pulverbeschichtet, für Kerze: D 3 cm  
Kerzenleuchter, mittel schwarz H 64 cm, D 9 cm VKE I CHF 146,00  
**40138** Brancusi Aluminiumsandguss, pulverbeschichtet, für Kerze: D 3 cm  
Kerzenleuchter, groß schwarz H 79 cm, D 9 cm VKE I CHF 180,00



## DONGOLA GEFÄSS

Die Dongola Kugelgefäße sind eine handwerkliche Meisterleistung. Der Korpus wird von Hand getrieben. Anschließend wird die edle, matt schimmernde Oberfläche mit verschiedenen Schleifinstrumenten von Hand bearbeitet. Um das große Gefäß auch als Vase nutzen zu können, empfiehlt es sich einen leichten Einsatz aus Kunststoff oder Glas zu verwenden.

### DONGOLA GEFÄSS

**40152** Dongola Aluminium gebürstet Gefäß, klein vernickelt  
H 41 cm, D 42 cm VKE I CHF 362,00  
**40153** Dongola Aluminium gebürstet Gefäß, groß vernickelt  
H 59 cm, D 60 cm VKE I CHF 790,00



## ZAZA STANDLEUCHTER

Die Herstellung dieser Kerzenleuchter ist eine handwerkliche Meisterleistung. Der Korpus wird von Hand getrieben. Anschließend wird die edle, matt schimmernde Oberfläche mit verschiedenen Schleifinstrumenten von Hand bearbeitet.

### ZAZA STANDLEUCHTER

**40140 Zaza** Aluminium gebürstet, für Kerzen: D 5 cm und 8 cm  
Standleuchter, klein vernickelt H 105 cm, D 19 cm VKE | CHF 379,00

**40141 Zaza** Aluminium gebürstet, für Kerzen: D 5 cm und 8 cm  
Standleuchter, groß vernickelt H 145 cm, D 19 cm VKE | CHF 455,00

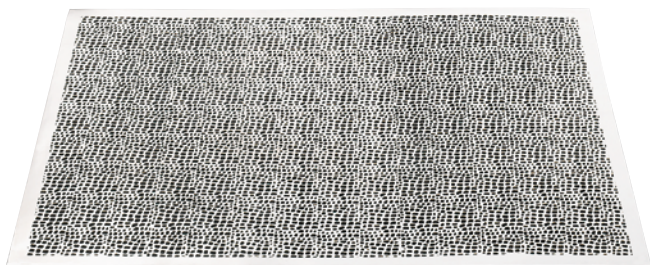

## PER SE TISCHSET

Diese Tischsets aus Edelstahl eignen sich nicht nur für den gedeckten Tisch, sie lassen sich vielfältig einsetzen. Per Se kann ein kleines Tablett oder eine dekorative Unterlage sein. Die fein verästelte Strukturfläche entsteht in einem Ätzverfahren.

### PER SE TISCHSET

**40159 Per Se** Edelstahl, geätzt Tischset vernickelt/antik-finish  
50 x 35 cm VKE 4 CHF 92,00



## CANOTTO SCHALE

Die impressiven handgetriebenen Schalen mit ihrer fein gehämmerten Struktur sind ein dekoratives Schmuckstück im Wohnbereich. Die ungewöhnliche Form der Schalen erinnert an ein Kanu (ital. Canotto). Sie lassen sich vielfältig als Baguettekorb, für Zeitschriften und anderes einsetzen. Besonders schön kommt ihre Form zum Beispiel auf einer Konsole im Eingangsbereich zur Geltung. Hier kann Canotto dann die tägliche Post sowie die Schlüssel aufnehmen.

### CANOTTO SCHALE

**40162 Canotto** gehämmert Schale, klein vernickelt  
H 12,5 cm, 49 x 26 cm VKE | CHF 363,00



## DESTELLO WINDLICHT

Die elegante Ausbuchtung des Körpers ist mit runden Durchbrüchen versehen, die das Kerzenlicht geheimnisvoll schimmern lassen. Die Metallkörper sind von Hand Stück für Stück getrieben, jedes Loch einzelnen ausgeschnitten und nachpoliert, bevor Destello anschließend vernickelt wird. Die Laterne kann aufgehängt und auf den Boden oder Tisch gestellt werden.

### DESTELLO WINDLICHT

- 40175** Destello gehämmert, für Teelichter Windlicht, klein vernickelt H 11 cm, D 15 cm VKE 4 CHF 57,00  
**40176** Destello gehämmert, für Kerze: D 8 cm Windlicht, mittel vernickelt H 23 cm, D 26 cm VKE 1 CHF 151,00  
**40177** Destello gehämmert, für Kerze: D 8 cm Windlicht, groß vernickelt H 55 cm, D 32,5 cm VKE 1 CHF 244,00



## MAKANI WINDLICHT MIT KERZE

Die Kombination des handwerklichen Metallfußes mit dem klaren Glaszylinder gibt den Makani Windlichtern besondere Eleganz. Der Fuß ist aus gegossenem Aluminium hochglänzend vernickelt. Das Glas wird wie vor 200 Jahren in Holzformen mundgeblasen und weist die für diese Technik typischen Schlieren und kleine Bläschen auf.

### MAKANI WINDLICHT

- 40290** Makani Sockel Metall gehämmert, Glaseinsatz für Kerze: D 8 cm Windlicht, klein vernickelt/klar H 45,5 cm, D 18,5 cm VKE 1 CHF 201,00  
**40291** Makani Sockel Metall gehämmert, Glaseinsatz für Kerze: D 8 cm Windlicht, groß vernickelt/klar H 44,5 cm, D 32,5 cm VKE 1 CHF 386,00

### MAKANI WINDLICHT MIT KERZE

- 40190** Makani Sockel Metall gehämmert, Glaseinsatz, mit eingegossener Kerze Windlicht mit Kerze vernickelt/klar/elfenbein H 16 cm, D 10 cm, Brenndauer ca. 22 h VKE 4 CHF 56,00



## MARAKESH GEFÄSS MIT KERZE

Getrieben und gehämmert: nur durch handwerkliche Bearbeitung erhalten die melonenförmigen Marakesh-Gefäße ihre unregelmäßige Form und edle Hammerschlag-Optik. Design: Juliane Dörschel, Düsseldorf

### MARAKESH TEELICHTHALTER & GEFÄSS / DOSE

- 40199** Marakesh Vase + Teelicht-Einsatz Teelichthalter vernickelt H 8 cm, D 10 cm VKE 8 CHF 43,00  
**40200** Marakesh Gefäß + Kerzeneinsatz mit Kerze + Deckel Gefäß/Dose mit Kerze, 3-teilig, klein vernickelt H 17 cm, D 25 cm VKE 1 CHF 243,00





## TAZA STANDLEUCHTER

Taza ist mehr als ein herkömmlicher Kerzenleuchter. Er ist mit unterschiedlich dicken Kerzen zu bestücken und hat einen herausnehmbaren Kerzeneinsatz. Für die Standfestigkeit wurde im Fuß ein zusätzliches Gewicht eingesetzt.

Design: Wilhelm Müller, Königsbrunn

### TAZA STANDLEUCHTER

**40228** Taza Edelstahl gehämmert, für Kerze: D 5 cm und 8 cm Standleuchter, groß vernickelt H 150 cm, D 12 cm VKE I CHF 530,00

**40798** Taza Edelstahl, gehämmert, für Kerze: D 5 cm und 8 cm Standleuchter, klein vernickelt H 100 cm, D 10 cm, für Kerze: D 5 und D 9 cm VKE I CHF 398,00

**40799** Taza Edelstahl, gehämmert, für Kerze: D 5 cm und 8 cm Standleuchter, mittel vernickelt H 125 cm, D 11,5 cm, für Kerze: D 5 und 9 cm VKE I CHF 474,00



## CANOO SCHALE

Feine lineare Linienstrukturen zieren die Innenseiten des handgetriebenen vernickelten Metalls und unterstützen den besonderen Charakter dieses Objektes.

### CANOO SCHALE

**40284** Canoo Oberflächenstruktur handgetrieben graphisch Schale, klein vernickelt L 55 cm, B 11,5 cm VKE I CHF 125,00

**40285** Canoo Oberflächenstruktur handgetrieben graphisch Schale, groß vernickelt L 85 cm, B 13 cm VKE I CHF 185,00

## MASIRAH TABLETT

Aus feinem Aluminiumblech werden die großzügig dimensionierten Tablett von Hand getrieben und anschließend an der Oberfläche glänzend vernickelt.



## AKABA GEFÄSS / VASE

Die großen ausladenden Formen der Akaba Vase erinnert an exotische Samenkapseln. Sie ist von Hand aus feinem Aluminium getrieben, der handgemachte individuelle Charakter wird unterstützt durch die feine Hämmerung der Oberfläche.



### AKABA GEFÄSS / VASE

**40288** Akaba gehämmert mit Wellenrand Gefäß/Vase, klein vernickelt H 22 cm, D 32 cm VKE I CHF 151,00

**40289** Akaba gehämmert mit Wellenrand Gefäß/Vase, groß vernickelt H 28 cm, D 42 cm VKE I CHF 247,00

### MASIRAH TABLETT

**40282** Masirah Aluminium, gehämmert

Tablett, klein vernickelt H 2 cm, D 60 cm VKE I CHF 302,00



## ÎLOT TISCHSET

Îlot, das sind Tischsets aus ungewöhnlichen Materialien, die sich als praktische und elegante Unterlage nicht nur für den gedeckten Tisch einsetzen lassen. Diese Placemats werden von Hand aus verkupferten, vernickeltem Eisendraht zur runden Form verflochten und sorgfältig punktverlötet. So entstehen kleine elegante und dabei pflegeleichte Meisterwerke für einen ganzjährigen und zeitlosen Einsatz.

### ÎLOT TISCHSET

**40299** Îlot Eisendraht verkupfert Tischset rund vernickelt  
D 38 cm VKE 4 CHF 62,00



## DINO SCHÜSSEL & KERZENHALTER

Aus Stahl wird jede einzelne Schale von Hand getrieben, in der Oberfläche ähnlich wie ein Straußenei mit einer fein gehämmerten unregelmäßigen Struktur versehen und dann poliert. Der Rand wird ebenfalls gänzlich in seiner Zackenlinie von Hand bearbeitet. Dies bedeutet sehr sensible Feinarbeit für den Handwerker in jeder Zacke nachzupolieren und die Kante zu brechen. Erst nach all diesen Vorarbeiten kann das Werkstück in die Vernickelung gehen.



### DINO SCHÜSSEL & KERZENHALTER

**40325** Dino gehämmert, Rand ausgezackt Schüssel/Kerzenhalter vernickelt H 9,5 cm, D 12 cm VKE 6 CHF 50,00

**40326** Dino gehämmert, Rand ausgezackt Schüssel vernickelt H 14 cm, D 18 cm VKE 2 CHF 92,00

**40327** Dino gehämmert, Rand ausgezackt Schüssel vernickelt H 10 cm, D 32 cm VKE 1 CHF 151,00

## DIEGO KERZENSTÄNDER

Die Diego Leuchter sind außergewöhnlich schlank in ihrer Form. Um sie standsicher zu machen ist der Fuß zusätzlich von innen beschwert. Diego wird im althergebrachten Sandgussverfahren gegossen, anschließend von Hand nachbearbeitet und hochglänzend vernickelt.

### DIEGO KERZENSTÄNDER

**40238** Diego Aluminiumsandguss, gehämmert, für Kerze: D 3 cm Kerzenständer, mittel vernickelt H 51,5 cm, D 14,5 cm VKE 2 CHF 145,00

**40239** Diego Aluminiumsandguss, gehämmert, für Kerze: D 3 cm Kerzenständer, groß vernickelt H 64,5 cm, D 14,5 cm VKE 2 CHF 186,00

**40373** Diego Aluminiumsandguss, gehämmert, für Kerze: D 3 cm Kerzenständer, klein vernickelt H 44 cm, D 14,5 cm VKE 2 CHF 132,00





## FARAH GEFÄSS / VASE

Die beeindruckenden Metallobjekte bestechen durch ihre kapitale Größe und die ausgezeichnete Verarbeitung. Egal für welche Größe Sie sich entscheiden, Farah ist ein erhebendes Gefäß für Blüten und Zweige. Die vernickelte Oberfläche ist leicht mattiert.

### FARAH GEFÄSS / VASE

**40401 Farah** Aluminium, galvanisiert Gefäß/Vase, klein mattzinn H 25 cm, 15 x 30 cm VKE I **CHF 201,00**

**40403 Farah** Aluminium, galvanisiert Gefäß/Vase, groß mattzinn H 44 cm, 25 x 50 cm VKE I **CHF 476,00**

## GITAN GEFÄSS

Große Gefäße im XXL Format prägen die Einrichtung und setzen ein klares Statement. Die organische Form der Gitan Gefäße findet ihren Ursprung in den aus massiven Palmenstämmen gefertigten Vasen aus Bali. Ihre Herstellung ist eine handwerkliche Meisterleistung. Der Korpus wird von Hand getrieben, anschließend wird die edle, matt schimmernde Oberfläche mit verschiedenen Schleifinstrumenten von Hand bearbeitet.

### GITAN GEFÄSS

**40568 Gitan** Aluminium, gebürstet Gefäß, klein vernickelt H 80 cm, 31 cm VKE I **CHF 614,00**

**40569 Gitan** Aluminium, gebürstet Gefäß, groß vernickelt H 120 cm, 44 cm VKE I **CHF 1.170,00**



## JACMEL WINDLICHT / SCHALE

Wie die Stengel eines Blütenkelchs strecken die patinierten Drahtenden nach oben. Eine kleine Messingkugel wurde dabei wie Pollenköpfchen auf jedes der feingliedrigen Drahtenden gelötet und nachpoliert.

### JACMEL WINDLICHT / SCHALE

**40343 Jacmel** Draht, für Kerze: D 6 cm Windlicht/Schale, klein vernickelt H 23 cm, D ca. 22 cm VKE I **CHF 132,00**

**40344 Jacmel** Draht antik patiniert mit Lötkugeln in Messing, für Kerze D 8 cm Windlicht/Schale, groß anthrazit/gold H 29 cm, D ca. 28 cm VKE I **CHF 185,00**





## FARO GEFÄSS / VASE & TABLETT / SCHALE

Die flachen, linsenförmigen Faro Gefäße sind mit und ohne Blumenschmuck ein echter Hingucker. Die fein ziselierte Oberfläche hat den matt, metallischen Glanz von Graphit. Die Form ist natürlich handgetrieben und lässt dies auch sichtbar werden. Das Faro-Gefäß lässt sich besonders schön mit nur einer Blüte oder einem großen Blatt gestalten. Sobald die Blüte verblüht ist, sollte das Wasser aus der Vase entfernt werden. Bei Metallgefäßen kann es zu Kalkablagerungen kommen die die Oberfläche auf Dauer beschädigen könnten.

### FARO GEFÄSS / VASE

- 40561 Faro** Aluminium, patiniert Gefäß/Vase  
graphit H 26 cm, D 28,5 cm, T 11 cm VKE I CHF 119,00  
**40562 Faro** Aluminium, patiniert Gefäß/Vase  
graphit H 34 cm, D 38 cm, T 12 cm VKE I CHF 171,00  
**40563 Faro** Aluminium, patiniert Tablett/Schale  
vernickelt H 5,5 cm, D 43 cm VKE I CHF 132,00  
**40564 Faro** Aluminium, patiniert Tablett/Schale  
graphit H 5,5 cm, D 52 cm VKE I CHF 171,00



## MUSA BLATTSCHALE

Wie ein kleines Kunstwerk stellt sich die Musa Schale dar: Ob dekorativ auf der langen Tafel oder dem Sideboard - Musa ist immer etwas ganz Besonderes. In einer kleinen Manufaktur werden die Schalen von Hand gefertigt. Die Designerin ließ sich von der Form eines

zusammengerollten Bananenblattes zu dieser ungewöhnlichen Form inspirieren. Die Schale sollte nur mit einem weichen Tuch gereinigt werden und nicht mit schleifenden Gegenständen in Berührung kommen, um die fein veredelte Oberfläche nicht zu zerkratzen.

### MUSA BLATTSCHALE

- 40454 Musa** Aluminium Blattschale graphit / gold L 100 cm B13 cm VKE I CHF 290,00

## GOBI TELLER & PLATZTELLER

Sandgussverfahren, dem vermutlich ältesten Formgebungsverfahren, werden diese Schalen hergestellt. Bei der Entformung des Metalls aus dem heißen Sand entstehen feine Risse und Haarlinien, die sich mit rauen Stellen an der Oberfläche abwechseln. Erst das verdeutlicht den jeweiligen Unikatcharakter dieser außergewöhnlichen Serie. Die Patina, die im 2. Schritt entsteht, gibt den Tellern das besondere Finish und verstärkt ihre ursprüngliche, natürliche Schönheit.



### GOBI TELLER & PLATZTELLER

- 40492 Gobi** Aluminiumguss Teller, mittel antik/gold D 32 cm VKE 2 CHF 96,00  
**40496 Gobi** Aluminiumguss Platzteller vernickelt D 32 cm VKE 2 CHF 96,00  
**40497 Gobi** Aluminiumguss Platzteller vernickelt D 42 cm VKE 2 CHF 170,00

## CASATI WINDLICHT

Dekorative, kleine Windlichte kann man im Sommer sowie Winter nie genug haben. Casati wird auf feinem Metallblech in seine Form gedrückt. Innen wird die unkomplizierte Form von Hand im traditionellen Verfahren mit Gold- oder silberglänzender Metallfolie versehen. Außen ist der natürliche Eisenmetallton erhalten und mit einem Schutzlack versehen. Dennoch sollte Casati nicht Wind und Wetter ausgesetzt werden, weil die Oberflächen korrodieren könnten.

## CASATI WINDLICHT

- 40555** Casati Eisen, außen naturgrau, innen Blattmetall, gold, passend für Teelichter Windlicht, klein naturgrau/gold H 14 cm, D 11 cm VKE 4 CHF 49,00  
**40556** Casati Eisen, außen naturgrau, innen Blattmetall, gold, passend für Teelichter Windlicht, groß naturgrau/gold H 20 cm, D 13,5 cm VKE 4 CHF 70,00  
**40557** Casati Eisen, außen naturgrau, innen Blattmetall, silber, passend für Teelichter Windlicht, klein naturgrau/silber H 14 cm, D 11 cm VKE 4 CHF 49,00  
**40558** Casati Eisen, außen naturgrau, innen Blattmetall, silber, passend für Teelichter Windlicht, groß naturgrau/silber H 20 cm, D 13,5 cm VKE 4 CHF 70,00  
**40605** Casati Eisen, außen gebürstet, innen Blattmetall, gold, gebürstet, passend für Teelichter Windlicht, klein gebürstet/gold H 14 cm, D 11 cm VKE 4 CHF 62,00  
**40606** Casati Eisen, außen gebürstet, innen Blattmetall, gold, gebürstet, passend für Teelichter Windlicht, groß gebürstet/gold H 20 cm, D 13,5 cm VKE 4 CHF 78,00

## BACELLO SCHALE

Die elegante Bacello Schale gewährt dem Betrachter einen Blick in das glänzend vernickelte Innere, das im reizvollen Kontrast zur ihrer patinierten Außenseite steht.

### BACELLO SCHALE

- 40533** Bacello Aluminiumblech mit Dessin, Außenseite patiniert, matt lackiert, Innenseite poliert Schale, klein schwarz vernickelt H 10 cm, 26 x 15 cm VKE 2 CHF 105,00  
**40534** Bacello Aluminiumblech mit Dessin, Außenseite patiniert, matt lackiert, Innenseite poliert Schale, mittel schwarz vernickelt H 13 cm, 33 x 18,5 cm VKE 1 CHF 132,00



## SANJANA SCHALE / TABLETT

Die leicht organisch geschwungenen Schalen Sanjana, werden Stück für Stück von Hand getrieben. Sie muten wie das Werkstück eines Silberschmiedes an und zeigen ihre Handwerkslichkeit. Die Oberfläche ist in einem speziellen Verfahren fein matt vernickelt, was ihr eine besondere und geheimnisvolle Tiefe verleiht. Sanjana muss mit warmem Wasser und wenig Spülmittel von Hand gereinigt werden.



### SANJANA SCHALE / TABLETT

- 40636** Sanjana Aluminium Schale/Tablett rund, mittel vernickelt H 6 cm, D 41 cm VKE 1 CHF 206,00  
**40637** Sanjana Aluminium Schale/Tablett rund, groß vernickelt H 7 cm, D 50 cm VKE 1 CHF 323,00

## PANYA SCHALE / TABLETT

Runde Tablett sind äußerst praktisch und vielseitig einsetzbar. Panya ist aus Aluminium getrieben und hat eine leicht gehämmerte Oberfläche die hochglänzend vernickelt ist. Wein und andere säurehaltige Flüssigkeiten sollten umgehend abgewischt werden da die Oberfläche sonst korrodieren kann.

### PANYA SCHALE / TABLETT

- 40642** Panya Aluminium Tablett/Schale rund mit Griff vernickelt H 8 cm, D 40 cm VKE 1 CHF 158,00





## CALDERA WINDLICHT

Kostbar und sehr romantisch muten die beiden Windlichter Caldera an. Die Tropfenform ist aus Eisen handgetrieben und von innen mit feinem goldfarbenen Metallblatt nach alter Vergoldungstechnik belegt. Außen wird das Windlicht schwarz patiniert oder als Varianten, edel vernickelt und von Hand gebürstet, so dass feine Linien entstehen. Caldera sollte nicht Wind und Wetter ausgesetzt bleiben, da die edle Blattgoldoberfläche darunter leiden könnte.

### CALDERA WINDLICHT

**40543** Caldera Eisen, außen patiniert innen belegt mit Metallblatt Windlicht, klein schwarz/gold H 15 cm, D 11,5 cm VKE 4 CHF 49,00

**40544** Caldera Eisen, außen patiniert innen belegt mit Metallblatt Windlicht, groß schwarz/gold H 20,5 cm, D 14 cm VKE 4 CHF 70,00

**40607** Caldera Eisen, außen gebürstet, innen belegt mit Metallblatt gold, gebürstet, passend für Teelichter Windlicht, klein gebürstet/gold H 15 cm, D 11,5 cm VKE 4 CHF 62,00

**40608** Caldera Eisen, außen gebürstet, innen belegt mit Metallblatt gold, gebürstet, passend für Teelichter Windlicht, groß gebürstet/gold H 20 cm, D 14 cm VKE 4 CHF 78,00

## LAZA BODENWINDLICHT

Aus feinem Metallblech wird der imposante Laza Bodenleuchter von Hand gezogen und getrieben. Die Oberfläche ist handwerklich elegant mit einer Kannelierung versehen und nach dem Polieren vernickelt und patiniert. Pflegen Sie Ihren Leuchter mit einem weichen, feuchten Tuch und warmem Wasser. Wachsreste sollten nicht mit scharfen Gegenständen oder schleifenden Schwämmen entfernt werden.



### LAZA BODENWINDLICHT

**40686** Laza Aluminium gebürstet Bodenwindlicht rund, klein mit Glaseinsatz matt nickel H 108 cm VKE I CHF 366,00

**40687** Laza Aluminium gebürstet Bodenwindlicht rund, groß mit Glaseinsatz matt nickel H 135,5 cm VKE I CHF 436,00





# SONAM WINDLICHT

Zarte an einen Sternenhimmel erinnernde Lichtreflexe wirft das Sonam Windlicht auf dem festlichen Tisch. Aus feinem Metallblech wird in einer speziellen Ätztechnik die wie zufällig anmutende Perforierung der kleinen Sonam Windlichter ausgearbeitet. Außen wird das Werkstück vernickelt, innen mit einer goldfarbenen Patina belegt.

## SONAM WINDLICHT

**40690** Sonam Eisen durchlocht Windlicht rund, klein außen vernickelt/  
innen gold H 10 cm, D 11 cm VKE 6 CHF 21,00

**40691** Sonam Eisen durchlocht Windlicht rund, groß außen vernickelt/  
innen gold H 12,5 cm, D 12,5 cm VKE 4 CHF 32,00



# EUORA WINDLICHT

Diese Kerzenobjekte könnten auch die Arbeit eines erfahrenen Goldschmiedes sein. Zahllose, feinsilbrige Blätter an gewundenem Draht umschlingeln das Kerzenlicht. Euora wurde in reiner Handarbeit gefertigt und setzt Akzente in jedem Wohnbereich.

## EUORA WINDLICHT

**40752** Euora Metalldraht Windlicht, klein vernickelt  
H 14 cm, D 14 cm VKE 2 CHF 66,00

**40753** Euora Metalldraht mit Glaseinsatz Windlicht, groß  
vernickelt H 23 cm, D 28 cm VKE 1 CHF 172,00



# LAOS GEFÄSS / ÜBERTOPF

Aus einem besonders feinen Metallblech, werden die Laos Gefäße in leicht organisch amorpher Form von Hand getrieben. Das Material wird bewusst so fein und leicht gewählt, um der Form die entsprechende Eleganz und Leichtigkeit zu geben. Laos ist außen hochglänzend vernickelt und sollte deshalb auch nicht im Außenbereich stehen.

## LAOS GEFÄSS / ÜBERTOPF

**40774** Laos Eisen, gehämmert Gefäß/Übertopf, klein vernickelt  
H 26 cm, D 26 cm VKE 1 CHF 125,00

**40775** Laos Eisen, gehämmert Gefäß/Übertopf, mittel vernickelt  
H 33 cm, D 34 cm VKE 1 CHF 158,00

**40776** Laos Eisen, gehämmert Gefäß/Übertopf, groß vernickelt  
H 39,5 cm, D 41 cm VKE 1 CHF 219,00



# PAARL WEINKÜHLER,

## CHAMPAGNERKÜHLER & SCHALE

Von Hand werden die Werkstücke aus Metallblech in eine Form getrieben, geschliffen und poliert und mit einer unregelmäßigen Oberflächengestaltung versehen.

## PAARL WEIN-/CHAMPAGNERKÜHLER & SCHALE

**40715** Paarl Aluminium getrieben Weinkühler vernickelt  
H 26 cm, D 22,5 cm VKE 1 CHF 180,00

**40716** Paarl Aluminium getrieben Champagnerkühler vernickelt  
H 24 cm, D 38,5 cm VKE 1 CHF 264,00

**40717** Paarl Aluminium getrieben Schale vernickelt  
H 13,5 cm, D 47 cm VKE 1 CHF 252,00



## OSAKO LATERNE

Die Osaka Laternen könnten ihren Ursprung im alten Japan haben, sind aber ein kleines Meisterwerk heutiger Handwerkskunst. Eine unserer Manufakturen stellt schon seit Jahren kleine Drahtkunstwerke für Lambert her. Starker Metalldraht wird Stück für Stück zu diesem Kunstobjekt zusammengefügt. Um die Oberfläche gut zu schützen, wird sie außen schwarz und innen golden lackiert. Dies setzt besondere Akzente bei brennendem Kerzenlicht. Die Osaka Laterne sollte nicht ständig Wind und Wetter ausgesetzt sein. Sie könnten mit der Zeit korrodieren. Wachsreste lassen sich mit warmem Wasser entfernen. Scharfe Gegenstände und schleifende Schwämme zerkratzen die Oberfläche und dürfen nicht verwendet werden.

### OSAKO LATERNE

**40858 Osaka Eisen Laterne rund, klein**  
schwarz/gold H 36 cm, D 29 cm  
VKE I CHF 200,00

**40859 Osaka Eisen Laterne rund, groß**  
schwarz/gold H 57 cm, D 44 cm  
VKE I CHF 350,00



### SUONG GEFÄSS

**40841 Suong Aluminium, gebürstet**  
Gefäß rund vernickelt  
H 65 cm, D 28 cm VKE I CHF 306,00

## KANANGA LATERNE

Die Kanaga Laternen könnten ihren Ursprung im alten Japan haben, sind aber ein kleines Meisterwerk heutiger Handwerkskunst. Eine kleine Manufaktur stellt schon seit Jahren kleine Drahtkunstwerke für Lambert her. Starker Metalldraht wird Stück für Stück zu diesem Kunstobjekt zusammengefügt. Um die Oberfläche gut zu schützen, wird sie galvanisiert und anschließend pulverbeschichtet. Dennoch sollte die Kanaga Laterne nicht ständig Wind und Wetter ausgesetzt sein. Die vielen Loetpunkte die das Werkstück zusammenhalten können korrodieren. Wachsreste lassen sich mit warmem Wasser entfernen. Scharfe Gegenstände und schleifende Schwämme zerkratzen die Oberfläche und dürfen nicht verwendet werden.

### KANANGA LATERNE

**40816 Kanaga Drahtgeflecht Laterne, klein natur anthrazit**  
H 48 cm, D 30 cm (mit Griff H73cm) VKE I CHF 230,00

**40817 Kanaga Drahtgeflecht Laterne, mittel natur anthrazit**  
H 61 cm, D 35 cm (mit Griff H85cm) VKE I CHF 306,00

**40818 Kanaga Drahtgeflecht Laterne, groß natur anthrazit**  
H 69 cm, D 40 cm (mit Griff H94cm) VKE I CHF 568,00



## SUONG GEFÄSS

Bodenvasen sind vielfältig und auch multifunktional. Sie sind z.B. auch als Schirmständer einsetzbar. Die Form von Suong ist von klarer Schlichtheit und lässt die spannende Oberfläche dadurch umso mehr in den Vordergrund treten. Mit verschiedensten Bürsten wird in handwerklicher Technik eine interessant schraffierte Struktur entwickelt die bei jedem Stück deutlich die Handschrift des Machers trägt. Anschließend wird Suong in der Galvano sanft schimmernd vernickelt. Das Bodengefäß ist auch für Zweige und Frischblumen ein echter Hingucker. Um zu vermeiden, dass das Gefäß innen korrodiert sollte man allerdings für das Blumenwasser einen Kunststoffeinsatz nutzen. Mit warmem Wasser und etwas Spülmittel lässt sich das Gefäß unkompliziert reinigen.





## MALMÖ TABLETT

Sandgussverfahren, dem vermutlich ältesten Formgebungsverfahren, werden diese Schalen hergestellt. Bei der Entformung des Metalls aus dem heißen Sand entstehen feine Risse und Haarlinien, die sich mit rauen Stellen an der Oberfläche abwechseln. Erst das

verdeutlicht den jeweiligen Unikatcharakter dieser außergewöhnlichen Serie. Die Patina, die im 2. Schritt entsteht, gibt den Tellern das besondere Finish und verstärkt ihre ursprüngliche, natürliche Schönheit.

### MALMÖ TABLETT

- 40625** Malmö Aluminium Tablett rund, klein vernickelt/grau H 4,5 cm, D 30 cm VKE | CHF 108,00
- 40844** Malmö Aluminium Tablett rund, klein vernickelt/himbeere H 4,5 cm, D 30 cm VKE | CHF 108,00
- 40845** Malmö Aluminium Tablett rund, groß vernickelt/barolo H 6 cm, D 40 cm VKE | CHF 138,00
- 40846** Malmö Aluminium Tablett 3er Set, eckig vernickelt/lackiert H 4,5 cm, 37,5 x 24 cm VKE | CHF 199,00
- 40850** Malmö Aluminium Tablett rund, klein vernickelt/schilf H 4,5 cm, D 30 cm VKE | CHF 108,00
- 40851** Malmö Aluminium Tablett rund, groß vernickelt/kiefer H 5 cm, D 40 cm VKE | CHF 138,00



## ROCCIA GEFÄSS

Die ausdrucksstarken Roccia Gefäße sind ein Meisterwerk der Handwerkskunst. Die sehr schöne Pentagonoptik wird zunächst sehr präzise in Wachs ausgearbeitet. Nach diesem Modell wird dann eine Gussform erstellt. In der Nachbearbeitung des Gusses erhalten die Gefäße dann noch eine lineare, feine Oberflächenstruktur, die ebenfalls frei von Hand durchgeführt wird. Die Roccia Gefäße eignen sich wunderbar für trockene Zweige oder einzelne Blätter. Bei Frischblumen empfiehlt es sich ein Kunststoffgefäß einzusetzen, da Wasser und Kalziumkrüskstände das Gefäß angreifen können. Zur Reinigung wischen Sie das Gefäß einfach mit warmen Wasser und einem weichen Tuch ab.

### ROCCIA GEFÄSS

- 40881** Roccia Aluminiumguß Gefäß Pentagonoptik rund, klein matt gold H 26 cm x B 29 cm x T 20 cm VKE | CHF 153,00
- 40882** Roccia Aluminiumguß Gefäß Pentagonoptik rund, groß matt vernickelt H 41 cm x B 21 cm x T 15 cm VKE | CHF 190,00





## SPIRAL WINDLICHT

Ohne Kerzen und Windlichter kann man sich heute kein Wohnambiente mehr vorstellen. Windlichter gibt es in den unterschiedlichsten Materialien und Ausführungen. Bei Spiral ist dem Gestalter eine besonders amüsante Interpretation gelungen. Aus dem festen Metallkorpus zieht sich um einen Glaszylinder eine Spirale aus flachem, fein gebürstetem Metall.

### SPIRAL WINDLICHT

- 40883 Spiral** Aluminium mit Glaseinsatz Windlicht mini  
matt gebürstet H 16 cm, D 9 cm VKE 4 CHF 35,00
- 40884 Spiral** Aluminium mit Glaseinsatz Windlicht klein  
matt gebürstet H 22 cm, D 11,5 cm VKE 4 CHF 52,00
- 40885 Spiral** Aluminium mit Glaseinsatz Windlicht mittel  
matt gebürstet H 25 cm, D 14 cm VKE 4 CHF 66,00
- 40886 Spiral** Aluminium mit Glaseinsatz Windlicht groß  
matt gebürstet H 31 cm, D 20 cm VKE 4 CHF 132,00



## LAMPARILLA LATERNE MIT GRIFF

Ein schöner Garten und die Terrasse oder der Balkon lassen sich an lauen Sommerabenden mit der richtigen Beleuchtung umso mehr genießen. Die Laterne Lamparilla wird aus quadratischem Stahlrohr gefertigt. Der innen liegende Glaszylinder schützt die Kerze vor dem Wind. Die schwarze Laterne ist pulverbeschichtet, die zweite Version ist aus poliertem Edelstahl. Im Winter sollte Lamparilla im überdachten, möglichst geschlossenen Raum aufbewahrt werden.



### LAMPARILLA LATERNE MIT GRIFF

- 40887 Lamparilla** Edelstahl mit Glaseinsatz  
Laterne mit Griff poliert  
H 37 cm, B 25,5 cm VKE I CHF 261,00
- 40888 Lamparilla** Eisen mit Glaseinsatz  
Laterne mit Griff schwarz pulverbeschichtet  
H 37 cm, B 25,5 cm VKE I CHF 230,00



## SWEETHEART FUSSCHALE

Die außergewöhnlichen Fußschalen Sweetheart haben Objektcharakter und setzen besondere Akzente im Wohn/Essbereich. Sie eignen sich zum servieren von Petit fours, Kuchen, Pralinen und Früchten. Die Schale bzw. Platte ist auf einen sorgfältig ausmodellierten Fuß gesetzt, dessen Kannelierungen wie handgeschnitzt anmuten. Die Oberfläche ist elegant matt vernickelt. Zur Pflege ein weiches, leicht feuchtes Tuch verwenden.

### SWEETHEART FUSSCHALE

- 40896 Sweetheart** Aluminium Fußschale klein matt vernickelt H 8 cm, D 22 cm,  
Fuß H 6 cm, D 8 cm VKE I CHF 77,00
- 40897 Sweetheart** Aluminium Fußschale mittel matt vernickelt H 14,5 cm, D 27 cm,  
Fuß H 9 cm, D 12 cm VKE I CHF 138,00
- 40898 Sweetheart** Aluminium Fußschale groß matt vernickelt H 27 cm, D 36 cm,  
Fuß H 24 cm, D 9 cm VKE I CHF 230,00



## LUNA WINDLICHT

Die Kombination des klaren Glaszylinders mit dem geometrisch geformten Fuß gibt dem Windlicht Luna seine besondere Eleganz. Der Korpus von Luna wird in Metall gegossen, sorgfältig poliert und anschließend goldfarben patiniert. Kerzenwachs kann mit warmem Wasser vorsichtig entfernt werden.

### LUNA WINDLICHT

**40904** Luna Aluminium mit Glaseinsatz Windlicht vernickelt glänzend

Glas H 41 cm, D 21 cm, Fuß H 14,5 cm, D 27 cm VKE I CHF 306,00

**40931** Luna Aluminium mit Glaseinsatz Windlicht antik gold

H 54 cm, D 27 cm VKE I CHF 291,00



## MICADO WINDLICHT

Kindheitserinnerungen an romantisch schöne Abende in der Weihnachtszeit mit Kerzenschein und Plätzchenduft sind auch verbunden mit dekorativen Gegenständen, die jedes Jahr erneut zum Einsatz kommen. Micado könnte zu einem dieser Klassiker werden. Aus feinen Drahtstäbchen wird das Kugelwindlicht von Hand kunstvoll zusammengelötet und anschließend vernickelt oder golden patiniert. Wachs kann mit warmem Wasser und einem weichen Tuch entfernt werden. Grundsätzlich sollte die Oberfläche nicht mit schleifenden und scharfen Gegenständen gereinigt werden.

### MICADO WINDLICHT

**40907** Micado Eisen Windlicht rund, klein gold D 15 cm VKE 2 CHF 63,00

**40908** Micado Eisen Windlicht rund, groß vernickelt D 21 cm VKE I CHF 94,00

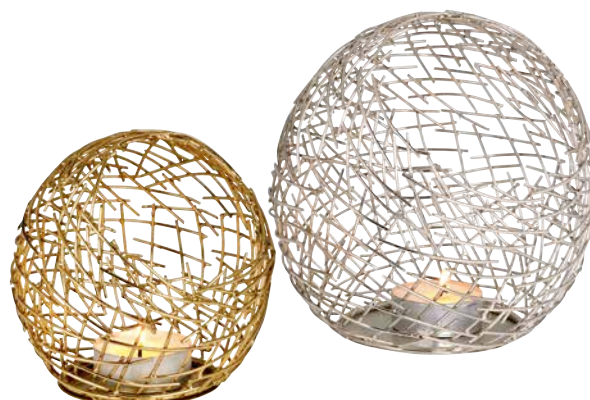

## JADIDA WINDLICHT

Das dekorative Windlicht Jadida wird aus feinem Metallblech gedrückt, die feine, unregelmäßige Perforation wird im Ätzverfahren aus der Fläche herausgeätzt. Anschließend wird die Oberfläche mit hochglänzendem Nickel veredelt. Das Kerzenlicht wirft wunderschöne Schatten durch die spitzenartigen Durchbrüche. Jadida dient nicht nur als Windlicht, sondern kann mit dem kleinen Glaseinsatz auch für kleine Blumenarrangements genutzt werden.

### JADIDA WINDLICHT

**40914** Jadida Eisen perforiert Windlicht mit Glaseinsatz rund, klein vernickelt/gold H 9 cm, D 26 cm VKE 4 CHF 78,00

**40915** Jadida Eisen perforiert Windlicht mit Glaseinsatz rund, groß vernickelt/gold H 10 cm, D 31 cm VKE 4 CHF 92,00



## FIORITA SERVIETTENRING

Die Fiorita Serviettenringe wurden von einer jungen Designerin liebevoll in Wachs modelliert und in Metall gegossen. Anschließend werden sie vernickelt oder Gold patiniert. Der schöne florale Ring umschließt elegant die Serviette.

### FIORITA SERVIETTENRING

**40909** Fiorita Aluminium Serviettenring rund,

4 Stück in einer Geschenkbox goldfarbig D 4,2 cm VKE 4 CHF 25,00

**40910** Fiorita Aluminium Serviettenring rund,

4 Stück in einer Geschenkbox vernickelt D 4,2 cm VKE 4 CHF 25,00



## AZROU WINDLICHT

In hochglänzend vernickelter Oberfläche erstrahlt das Azrou Kugelwindlicht im festlichen Ambiente. Azrou wird aus feinem Metallblech gedrückt. Die feine, unregelmäßige Perforation wird im Ätzverfahren aus der Fläche herausgeätzt. Das Kerzenlicht wirft wunderschöne Schatten durch die spitzenartigen Durchbrüche.

### AZROU WINDLICHT

**40916** Azrou Eisen perforiert Windlicht rund, klein vernickelt/gold D 17 cm VKE 6 CHF 48,00

**40917** Azrou Eisen perforiert Windlicht rund, groß vernickelt/gold D 27 cm VKE 2 CHF 92,00



## DARIAN KERZENTABLETT

Das lange schmale Tablett, das von Hand gehämmert wurde, ist der ideale Schmucksteller für den festlich gedeckten Tisch. Mit vier Kerzen bestückt, kann er in der Weihnachtszeit den Adventskranz ersetzen. Auch Früchte, Blüten und andere dekorative Kleinteile schmücken Darian gut. Wachs kann mit warmem Wasser und einem weichen Tuch entfernt werden.

### DARIAN KERZENTABLETT

**40918** Darian Aluminium Kerzentablett rechteckig, klein vernickelt L 60 cm VKE I CHF 119,00

**40919** Darian Aluminium Kerzentablett rechteckig, groß vernickelt L 80 cm VKE I CHF 133,00



## YASU GEFÄSS

Wie weiche Wellen auf dem Wasser oder in Wüstensand ziehen sich die Linien um den eleganten Körper dieses dekorativen Gefäßes. Yasu wird im Sandgussverfahren aus Aluminium gegossen. Die edle Form wurde vorher in Wachs sorgfältig von Hand ausgearbeitet. Die Oberflächenveredlung findet in mehreren rein handwerklichen Schritten statt. Blumen und Zweige stehen in den Yasu Gefäßen besonders gut.

### YASU GEFÄSS

**40927** Yasu Aluminium Gefäß matt vernickelt, Rillen H 30 cm, D 20 cm VKE I CHF 190,00

**40929** Yasu Aluminium Gefäß matt gold, Rillen H 30 cm, D 20 cm VKE I CHF 190,00

**40930** Yasu Aluminium Gefäß matt schwarz, Rillen H 40 cm, D 30 cm VKE I CHF 291,00





# TWISTER GEFÄSS / WINDLICHT

Windlichter gibt es inzwischen in jeglicher Form, mit Twister ist es Lambert gelungen eine unverwechselbare neue Optik zu entwickeln. Der sanft geschwungene Metallkorpus wird im Ätzverfahren mit einem Spiral Dekor versehen. Die Oberfläche wird nach der

Galvano von Hand patiniert und verleiht dem Windlicht einen Vintagecharakter. Twister kann mit Maxiteelichtern oder kleinen Stumpenkerzen bestückt werden.

## TWISTER GEFÄSS / WINDLICHT

- 40944** Twister Aluminium Gefäß/Windlicht antik nickel H 9,5 cm, D 10 cm VKE 4 CHF 27,00  
**40945** Twister Aluminium Gefäß/Windlicht antik nickel H 12 cm D 11,5 cm VKE 2 CHF 35,00  
**40946** Twister Aluminium Gefäß/Windlicht antik nickel H 17 cm D 15,5 cm VKE 1 CHF 53,00



# LEIKO WINDLICHT

Mit Leiko ist dem Gestalter eine klare und moderne Interpretation gelungen. Auf einem Gestell aus Edelstahl sitzt der Glaskorpus aus klarem, mundgeblasenem Glas. Füllen Sie feinen Sand oder etwas Wasser in den Glaskorpus um die Kerze unbesorgt bis unten brennen zu lassen und ihr einen sicheren Stand zu geben.

## LEIKO WINDLICHT

- 40957** Leiko Edelstahl / Klarglas Windlicht silber / Klarglas H 26 cm D 20 cm VKE 1 CHF 175,00  
**40958** Leiko Edelstahl / Klarglas Windlicht / Laterne silber / klarglas H 40 cm D 38 cm VKE 1 CHF 277,00



# GIRONA WINDLICHT

Ohne Kerzen und Windlichter kann man sich heute kein Wohnambiente mehr vorstellen. Windlichter gibt es in den unterschiedlichsten Materialien und Ausführungen. Bei Girona ist dem Gestalter eine klare und moderne Interpretation gelungen. In einem Gestell aus pulverbeschichtetem Eisen sitzt ein tropfenförmiger Glaskorpus aus klarem, mundgeblasenem Glas. Füllen Sie feinen Sand oder etwas Wasser in den Glaskorpus um die Kerze unbesorgt bis unten brennen zu lassen und ihr einen sicheren Stand zu geben.

## GIRONA WINDLICHT

- 40956** Girona Eisen / Klarglas Windlicht schwarz / Klarglas H 44 cm D 28 cm VKE 1 CHF 218,00



# MOLINIA DEKOZWEIG

Molinia ist der perfekte Schmuck einer jeden festlichen Tafel, die zarten Zweige können mit Blühendem oder Tannen in der Vase arrangiert werden und auch so auf den Tisch gelegt werden. Die Zweige werden von Hand aus Messing gefertigt und vernickelt oder matt golden patiniert.

## MOLINIA DEKOZWEIG

- 40912** Molinia Messing Dekozweig vernickelt L 44 cm VKE 4 CHF 27,00  
**40913** Molinia Messing Dekozweig gold L 44 cm VKE 4 CHF 27,00

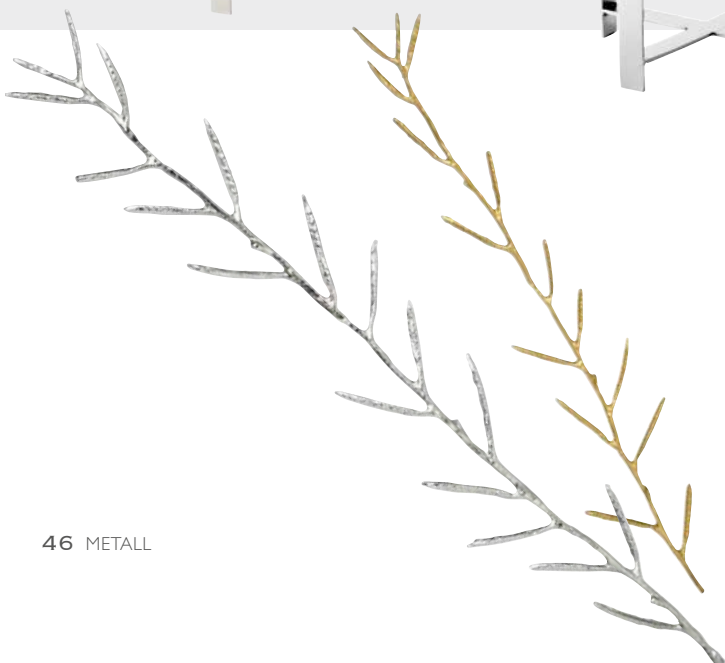



## KUORI GEFÄSS & SCHALE

Die japanische Technik des Kintsukuori, die im Unvollkommenen die besondere Schönheit sieht, inspirierte die Lambert Designer zu diesen ganz außergewöhnlichen Stücken. Ursprünglich wurden hierbei wertvolle zerbrochene Keramikstücke mit Gold repariert. Bei den Kuori Gefäßen und Schalen hat eine kleine Manufaktur eine Technik entwickelt, zwei völlig unterschiedliche Metalle mit sehr unterschiedlichem Schmelzgrad und Fluss in einem Werkstück zu verbinden. Kleine Unebenheiten und

Einschlüsse sind bei diesem hochkomplexen Verfahren unvermeidlich und gehören zum individuellen Charakter dieser kleinen Kunstwerke. Die anthrazitfarbene Patina kann farblich leicht unterschiedlich ausfallen. Auch dies zeigt den Charakter der außergewöhnlichen Handwerklichkeit. Die Gefäße eignen sich nicht zum Befüllen mit Wasser. Bitte nehmen Sie einen passenden Einsatz aus Glas oder Kunststoff, wenn Sie Kuori als Vase benutzen wollen.

### KUORI GEFÄSS & SCHALE

**40963** Kuori Aluminium/ Messing Gefäß anthrazit/ gold H 29 cm D 24 cm VKE I CHF 350,00

**40964** Kuori Aluminium/ Messing Gefäß anthrazit/ gold H 35 cm D 22 cm VKE I CHF 350,00

**40965** Kuori Aluminium/ Messing Schale anthrazit/ gold H 3 cm D 34 cm VKE I CHF 145,00

## RAIDON OBJEKT

Das Raidon Objekt in Form einer großen Scheibe oder eines Rades zeichnet sich durch besondere Handwerklichkeit aus. Die Oberfläche des Werkstückes wurde von einem Kunsthandwerker sorgfältig in Wachs modelliert und in eine Form übertragen, in der im Sandgussverfahren die Raidon Scheiben gefertigt werden. Nach der Entformung wird die Struktur sorgfältig von Hand nachgearbeitet und die Oberfläche wird galvanisiert und patiniert.

### RAIDON OBJEKT

**40967** Raidon Aluminium/ Eisen Objekt gold, graphit H 54 cm D 33 cm VKE I CHF 132,00

**40968** Raidon Aluminium/ Eisen Objekt graphit grau H 57,5 cm D 40 cm VKE I CHF 199,00



## AURORA KERZENSCHALE

Aurora ist der perfekte Schmuck für die festliche Tafel. Das langgezogene Kerzenschiff, aus starkem Metallblech handgetrieben und hochglänzend vernickelt, kann auch mit frischen Blättern und Blüten dekoriert werden und setzt den Festtisch in das richtige Licht. Heißes Kerzenwachs kann vorsichtig mit warmem Wasser und einem weichen Tuch entfernt werden. Uranus sollte nicht mit schleifenden und kratzenden Schwämmen gereinigt werden.

### AURORA KERZENSCHALE

**40969** Aurora Aluminium Kerzenschale nickel H 13 cm L 81 cm B 14 cm VKE I CHF 291,00



# AUREOLA DEKOKRANZ

Der Aureola Kranz lässt sich vielfältig einsetzen. Ob frei hängend im winterlichen Fenster, über dem weihnachtlichen Tisch oder als festliches Willkommen an der Tür. Auch mit frischen Blättern und Blüten kombiniert setzt er Highlights. Die Inspiration fand das Lambert Design in Kränzen aus frischem Eukalyptus deren Blättchen nun in feiner Handarbeit sorgfältig auf einen Metallring aufgebracht werden.

## AUREOLA DEKOKRANZ

- 40970 Aureola Eisen Dekokranz klein matt nickel**  
H 2,5 cm D 31 cm, Ring D 24 cm VKE 4 CHF 72,00  
**40971 Aureola Eisen Dekokranz groß matt nickel**  
H 3 cm D 39 cm, Ring D 32 cm VKE 4 CHF 87,00  
**40972 Aureola Eisen Dekokranz klein matt gold**  
H 2,5 cm D 31 cm, Ring D 24 cm VKE 8 CHF 72,00  
**40973 Aureola Eisen Dekokranz groß matt gold**  
H 3 cm D 39 cm, Ring D 32 cm VKE 4 CHF 87,00

# MALMÖ KERZENHALTER

Zur Ergänzung der erfolgreichen Malmö Tablettts hat Lambert diesen Kerzenhalter entwickelt. Er lässt sich einzeln und zu mehreren zu festlichen Anlässen an das Tablett anhängen und erweitert es somit zur Nutzung als Adventskranz oder anderen festlichen Anlässen. Die vernickelte Metalloberfläche sollte nicht mit schleifenden Mitteln gereinigt werden. Mit warmem Wasser und einem weichen Tuch lassen sich Wachsreste mühelos entfernen.

## MALMÖ KERZENHALTER

- 40976 Malmö Aluminium Kerzenhalter nickel** H 5 cm D 4 cm B 5,5 cm VKE 4 CHF 23,00

# AREUM KERZENHALTER

Areum ist nicht nur in der Adventszeit eine schlichte und zeitgemäße Dekoration. Der aus vier unterschiedlich großen Ringen zusammengesetzte Leuchter lässt sich vielfach, variabel dekorieren. Die Metalloberfläche ist matt vernickelt oder matt golden und sollte nicht mit schleifenden Gegenständen von Wachs befreit werden. Mit warmem Wasser und einem weichen Tuch lassen sich Wachsreste mühelos entfernen.

## AREUM KERZENHALTER

- 40974 Areum Eisen patiniert mehrteiliger Kerzenhalter Set matt nickel**  
H 3 cm D 15,5 / D 24 / D 31,5 / D 40 VKE I CHF 145,00  
**40975 Areum Eisen patiniert mehrteiliger Kerzenhalter Set matt gold**  
H 3 cm D 15,5 / D 24 / D 31,5 / D 40 VKE I CHF 145,00

# TEGAME SCHALE

Die elegant geschwungene Schale wird im traditionellen Sandgussverfahren aus Aluminium gegossen. Die klassisch elegante Form hat eine besonders breite, sehr gerade Fahne und eine glänzend hochpolierte runde Kuppe. Die Oberfläche wird nach Politur mit Messing galvanisiert und die edle Fahne wird mit einer bronzefarbenen Patina versehen.

## TEGAME SCHALE

- 40993 Tegame Aluminium Schale bronze antik/ gold** H 6 cm, D 41 cm VKE I CHF 130,00

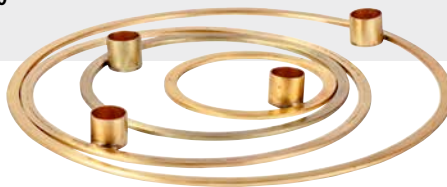



## LENO WINDLICHT

Die filigranen Windlichter Leno zaubern eine besondere Atmosphäre in Ihrem Ambiente. Leno spielt mit Struktur und hell-dunkel Kontrasten. Aus feinem Eisenblech wird eine Struktur heraus geätzt, die das Licht der Kerze durchscheinen lässt und wunderschöne Reflektionen auslöst. Leno ist für den Innenbereich gedacht und sollte nicht bei Wind und Wetter draußen stehen, da Feuchtigkeit die patinierte Oberfläche korrodieren lässt.

### LENO WINDLICHT

- 40979** Leno Eisen/Edelstahl Windlicht anthrazit/vernickelt H 22 cm, D 18 cm VKE 2 CHF 65,00  
**40980** Leno Eisen/Edelstahl Windlicht anthrazit/vernickelt H 28 cm, D 23 cm VKE 1 CHF 105,00



## RYOTA GEFÄSS

Große, dekorative Gefäße sind ein „Must- Have“ eines jeden Pflanzen – und Blumenliebhabers. Ryota wird komplett von Hand gefertigt, das heißt, in Metallblech getrieben und händisch mit einer fein schraffierten Kannelierung versehen. Die feine Struktur wird ebenfalls mit speziellen Werkzeugen von Hand in das Werkstück eingearbeitet. Innen ist das Gefäß patiniert, von außen wird Ryota matt vernickelt. Die Oberflächenveredelung findet in mehreren rein handwerklichen Schritten statt. Blumen und Zweige stehen in den Ryota Gefäßen besonders gut. Wasser kann in Verbindung mit dem Metall auf Dauer zu Korrosion führen, deshalb sollte immer ein Glas-oder Kunststoffeinsatz verwendet werden. Die Oberfläche lässt sich mit warmem Wasser und einem weichen Tuch pflegen. Schleifende Gegenstände verursachen Kratzer im edlen Finish.

### RYOTA GEFÄSS

- 40981** Ryota Aluminium Gefäß außen nickel, innen gold H 18 cm, D 34 cm VKE 1 CHF 119,00



## BAO WINDLICHT

Ohne Kerzen und Windlichter kann man sich heute kein Wohnambiente mehr vorstellen. Windlichter gibt es in den unterschiedlichsten Materialien und Ausführungen. Bei Bao ist dem Gestalter eine klare und moderne Interpretation gelungen. Auf einer Schale aus gegossenem und vernickeltem Aluminium sitzt der Glaskorpus aus klarem, mundgeblasenem Glas.

### BAO WINDLICHT

- 40989** Bao Aluminium/ Glas Windlicht klein bronze H 35,5 cm, D 21,5 cm VKE 1 CHF 225,00  
**40990** Bao Aluminium/ Glas Windlicht groß bronze H 33 cm, D 26,5 cm VKE 1 CHF 291,00  
**40991** Bao Aluminium/ Glas Windlicht klein nickel glänzend H 35,5 cm, D 21,5 cm VKE 1 CHF 225,00  
**40992** Bao Aluminium/ Glas Windlicht groß nickel glänzend H 33 cm, D 26,5 cm VKE 1 CHF 291,00



## OYAMA LATERNE

Die Oyama Laternen könnten ihren Ursprung im alten Japan haben, sind aber ein kleines Meisterwerk heutiger Handwerkskunst. Eine kleine Manufaktur stellt schon seit Jahren Drahtkunstwerke für Lambert her. Starker Metalldraht wird Stück für Stück zu diesem Kunstobjekt zusammengefügt. Um die Oberfläche gut zu veredeln, wird sie galvanisch vernickelt. Die Oyama Laterne sollte nicht ständig Wind und Wetter ausgesetzt sein, die Nickeloberfläche wird fleckig und unansehnlich und der Metalldraht kann an den Lotstellen korrodieren.

### OYAMA LATERNE

- 40977** Oyama Eisen Laterne vernickelt H 32 cm, D 26 cm VKE 1 CHF 133,00  
**40978** Oyama Eisen Laterne vernickelt H 40 cm, D 32 cm VKE 1 CHF 199,00

## AKUMA GEFÄSS

Akuma wird im Sandgussverfahren aus Aluminium gegossen. Die edle Form wurde vorher in Wachs sorgfältig von Hand ausgearbeitet. Die Oberflächenveredlung findet in mehreren rein handwerklichen Schritten statt bis die fein satinierte Oberfläche ihre Perfektion erreicht hat. Anschließend wird sie patiniert oder matt vernickelt. Zarte Blüten und Zweige stehen in den Akuma Gefäßen besonders gut. Wasser darf auf Grund der Verbindung zwischen Korpus und Sockel nicht eingefüllt werden. Die Oberfläche lässt sich mit warmem Wasser und einem weichen Tuch pflegen.

### AKUMA GEFÄSS

**40994 Akuma Aluminium Gefäß klein matt nickel**

H 23,5 cm, B 22 cm, T 6 cm VKE I CHF 105,00

**40995 Akuma Aluminium Gefäß groß bronze antik**

H 34,5 cm, B 33 cm, T 6,5 cm VKE I CHF 171,00



## TABEO TEELICHTHALTER

Ohne Kerzen oder Teelichter auf dem Tisch kann man sich heute kein Wohnambiente mehr vorstellen. Windlichter und Teelichthalter gibt es in den unterschiedlichsten Materialien und Ausführungen. Bei Tabeo kam die Inspiration der Gestaltung aus der Natur, wie eine Samenkapsel oder eine aufgeplatzte Mandarine wird die Form in Wachs modelliert und im traditionellen Sandgussverfahren aus Metall nachgegossen. Wachsreste lassen sich mit warmem Wasser und Spülmittel mühelos entfernen.

### TABEO TEELICHTHALTER

**40996 Tabeo Aluminium Teelichthalter matt nickel** H 8 cm, D 9 cm VKE 6 CHF 39,00

**40997 Tabeo Aluminium Teelichthalter bronze antik** H 8 cm, D 9 cm VKE 6 CHF 39,00



## UNI TEELICHTHALTER & GEFÄSS

Im japanischen bedeutet Uni Seeigel und ist eine der beliebtesten Delikatessen. Eine echte Delikatesse für das Auge ist diese Interpretation eines Seeiegels in Metallguss. Von Hand wurde das Modell vorab in Wachs abgebildet und nach diesem Modell wird die Gussform erstellt. Diese kleinen Kunstwerke werden von den erfahrensten Handwerkern hergestellt. Wachsreste sollten nicht mit scharfen Gegenständen entfernt werden, etwas warmes Wasser löst das Wachs und man poliert mit einem weichen Tuch nach.

### UNI TEELICHTHALTER & GEFÄSS

**41007 Uni Aluminiumguss Teelichthalter nickel/graphit** H 9,5 cm D 13,5 cm VKE 2 CHF 52,00

**41008 Uni Aluminiumguss Gefäß nickel/graphit** H 15 cm D 20 cm VKE I CHF 105,00

**41009 Uni Aluminiumguss Gefäß nickel/graphit** H 22 cm D 29 cm VKE I CHF 132,00



## QUING GEFÄSS / ÜBERTOPF

Die schlichte Form des Quing Gefäßes besticht durch die besondere Oberfläche. Das handgedrückte Metallgefäß wird in verschiedenen Tauchbädern mit seiner mehrfarbigen unverwechselbaren Patina versehen und anschließend versiegelt. Quing kann als „Cache Pot“ für Pflanzen und Blumen verwendet werden. Es sollte aber immer ein Einsatz oder Untersetzer benutzt werden, um das Metall vor Korrosion zu schützen. Die Oberfläche lässt sich mit warmem Wasser und einem weichen Tuch reinigen. Schleifende Gegenstände verursachen Kratzer auf der edlen Oberfläche.

### QUING GEFÄSS / ÜBERTOPF

**41010 Quing Eisen Gefäß/Übertopf bronze grün/patina** H 20 cm D 18 cm VKE I CHF 52,00

**41011 Quing Eisen Gefäß/Übertopf bronze grün/patina** H 22 cm D 24 cm VKE I CHF 105,00



## ISUMI WINDLICHT

Auf zarten Füßchen erhebt sich Isumi über die anderen und zeigt eine neue, ungewohnte Präsenz. Isumi wird mit Glaszylinder zu einem überall einsetzbaren Windlicht und kann ebenso für das Servieren von Pralinen, Petit fours und kleinen Häppchen verwendet werden. Die Form wird aus Aluminium gegossen, sorgfältig von Hand poliert, galvanisiert und patiniert. Die Schale sollte nur mit warmem Wasser, einem weichen Tuch und etwas Spülmittel gereinigt werden. Mit warmem Wasser lässt sich auch Wachs am besten entfernen, hierfür dürfen keine scharfen Gegenstände verwendet werden, sie können auf der edlen Oberfläche Kratzer hinterlassen. Säure von Obst und Säften kann Flecken hinterlassen und muss sofort entfernt werden.

### ISUMI WINDLICHT

**41013 Isumi Aluminium mit Glaseinsatz Windlicht nickel matt H 30 cm D 24 cm VKE I CHF 132,00**

**41014 Isumi Aluminium mit Glaseinsatz Windlicht bronze antik H 36 cm D 31 cm VKE I CHF 225,00**



## SIDDHARTA SCHALE

Siddharta wird im traditionellen Sandgussverfahren hergestellt und zeigt deutlich die Spuren dieses archaischen Verfahrens. Die Oberflächengestaltung ist inspiriert von dem Schnitt eines großen, alten Baumes mit all seinen Jahresringen. Diese Struktur wird erst von Hand in Wachs nachgebildet bevor sie in die Sandgussform übertragen wird. Äderungen und Unregelmäßigkeiten verlaufen bei jedem Stück anders und zufällig und strahlen einen ganz besonderen Charme aus. Nach der Entformung und leichtem Polieren wird die Schale sorgfältig von Hand patiniert. Säure von Obst und Säften kann Flecken hinterlassen und muss sofort entfernt werden.

### SIDDHARTA SCHALE

**41015 Siddharta Aluminium Schale graphit H 5 cm D 31 cm VKE I CHF 92,00**

**41016 Siddharta Aluminium Schale graphit H 5,5 cm D 46 cm VKE I CHF 172,00**



## SIARGAO TABLETT

Ob zum Servieren von kleinen Häppchen und schicken Cocktails oder als Kerzentablett oder aber als Ablage in der Diele, die Einsatzmöglichkeit eines langen, schmalen Tablettts ist vielfältig. Und dabei ist Siargao noch formal ganz besonders. Die Inspiration für

diese Form kommt aus dem Surfbereich und sein Name ist Programm. Die Form wird aus Aluminium gegossen, sorgfältig von Hand poliert, galvanisiert und patiniert.

### SIARGAO TABLETT

**41017 Siargao Aluminium Tablett graphit**

**H 2 cm L 45 cm B 15,5 cm VKE I CHF 78,00**

**41018 Siargao Aluminium Tablett antik bronze**

**H 2 cm L 54 cm B 19 cm VKE I CHF 105,00**



## TROMSOE TABLETT

Das Tablett fand bereits im 17-18 Jahrhundert seinen Weg in den gehobenen Haushalt und ist daraus heute nicht mehr wegzudenken. Tromsøe wird aus einer Kombination von Glas und Metall hergestellt. Der Rand ist aus Metallblech gedrückt und pulverbeschichtet. Das Innere ist mit einem bedruckten Echtsilberspiegel belegt. Das Zeichen echten Silbers ist es dass einige Partien mit der Zeit leicht nachdunkeln können.



### TROMSOE TABLETT

**41019 Tromsøe Aluminium/bedrucktes Glas Tablett silber/anthrazit/schwarz H 2,5 cm D 40,5 cm VKE I CHF 172,00**





## URUMA GEFÄSS

Eindrückliche Bodenvasen und Gefäße setzen besondere Akzente im Wohnambiente. Uruma ist hierfür ein besonderes und unverwechselbares Beispiel. Der Kontrast zwischen dem patinierten Korpus und dem hochglänzend vernickelten Hals und Fuß macht die Form besonders interessant. Die anthrazit schimmernde Patina wird bei jedem Stück von Hand aufgetragen und ist leicht unregelmäßig. Lassen Sie kein Wasser über einen längeren Zeitraum in Ihrem wunderschönen Gefäß stehen. Es kann durch Kalk und Mineralien zu Korrosion kommen und das Gefäß wird undicht. Um Frischblumen und Zweige dekorativ in Uruma zu präsentieren, empfiehlt es sich einen Kunststoffeinsatz zu nutzen.

### URUMA GEFÄSS

**41020** Uruma Aluminium Gefäß anthrazit/nickel H 61,5 cm D 40 cm VKE I CHF 331,00

## OSLO VASE UND SCHALE AUF FUSS, WINDLICHT

Oslo kann in seiner nordischen Schlichtheit zum Deko Statement werden, ist aber auch alltagstauglich einsetzbar, ob als Kühler für eine Flasche frischen Weißwein oder aber für Blumen. Die Oberfläche ist bewusst in verschiedenen Farben miteinander kombiniert. Die edel satinierte silbrige Fläche des Kelches steht im Kontrast zum matt brünierten Fuß der mit einem silbrigen Farbakzent abschließt.

### OSLO VASE, SCHALE, WINDLICHT

**41021** Oslo Edelstahl brüniert  
Vase auf Fußsilber/dunkel bronze  
H 31 cm D 18 cm VKE I CHF 132,00

**41022** Oslo Edelstahl brüniert  
Schale auf Fußsilber/dunkel bronze  
H 17 cm D 35 cm VKE I CHF 172,00

**41023** Oslo Edelstahl brüniert  
Windlicht mit Glaszylindersilber/dunkel bronze  
H 35,5 cm D 20 cm VKE I CHF 132,00



## SALA LATERNE

Ein schöner Garten und die Terrasse oder der Balkon lassen sich an lauen Sommerabenden mit der richtigen Beleuchtung umso mehr genießen. Die Laterne Sala wird aus Edelstahl gefertigt der anschließend in einem dunklen Bronzeton brüniert wird. Der innen liegende Glaszylinder schützt die Kerze vor dem Wind. Im Winter sollte Sala im überdachten, möglichst geschlossenen Raum aufbewahrt werden.

### SALA LATERNE

**41024** Sala Edelstahl brüniert  
Laterne mit Glaseinsatz dunkel bronze  
H 35 cm D 23 cm VKE I CHF 199,00

**41025** Sala Edelstahl brüniert  
Laterne mit Glaseinsatz dunkel bronze  
H 45 cm D 30,5 cm VKE I CHF 264,00



# LOMBARDO & LUMBERTO WINDLICHT

Eigentlich ist lombardo nicht nur ein Windlicht sondern wohl eher eine kleine und anspruchsvolle Skulptur, die auch als Windlicht eingesetzt werden kann. Von Hand hat ein Kunsthandwerker die Form in Wachs und Modelliermasse vorgegeben in freier Interpretation einer astralen Umlaufbahn. Im Sandgussverfahren wird der Korpus dann nachgegossen und zusammengefügt. Ganz bewusst verleugnet Lumberto seinen archaisch, handwerklichen Ursprung nicht sondern zeigt in unregelmäßiger Oberfläche und Lotstellen diesen Prozess auf. Dabei wird jedes Stück ein wenig anders ausfallen.

## LOMBARDO & LUMBERTO WINDLICHT

- 41026 Lombardo Aluminium Windlicht nickel matt H 28 cm D 39 cm VKE I CHF 226,00**
- 41027 Lombardo Aluminium Windlicht bronze antik H 28 cm D 39 cm VKE I CHF 226,00**
- 41028 Lumberto Aluminium Windlicht nickel matt H 45,5 cm B 45 cm VKE I CHF 371,00**
- 41029 Lumberto Aluminium Windlicht bronze antik H 45,5 cm B 45 cm VKE I CHF 371,00**



# SAID SCHALE

Die Form von Said ist von klarer Schlichtheit und lässt die spannende Oberfläche dadurch umso mehr in den Vordergrund treten. Mit verschiedensten Bürsten wird in handwerklicher Technik eine interessant schraffierte Struktur entwickelt die bei jedem Stück deutlich die Handschrift des Machers trägt. Anschließend wird Said in der Galvano sanft schimmernd vernickelt. Die Said Schale lässt sich als Schale für Früchte und Gebäck nutzen.

## SAID SCHALE

- 41032 Said Aluminium gebürstet Schale rund, klein außen champagner, innen graphit H 11 cm, D 26 cm VKE 2 CHF 48,00**
- 41033 Said Aluminium gebürstet Schale rund, mittel außen champagner, innen graphit H 12 cm, D 31 cm VKE I CHF 67,00**



# LAVA WINDLICHT

Ohne Kerzen und Windlichter kann man sich heute kein Wohnambiente mehr vorstellen. Windlichter gibt es in den unterschiedlichsten Materialien und Ausführungen. Bei Lava ist dem Gestalter eine klare und moderne Interpretation gelungen. Auf einer Schale aus gegossenem und matt vernickeltem Aluminium sitzt der Glaskorpus aus klarem, mundgeblasenem Glas.

## LAVA WINDLICHT

- 41037 Lava Aluminium/Glas Windlicht matt nickel H 29 cm, D 20 cm VKE I CHF 132,00**
- 41038 Lava Aluminium/Glas Windlicht matt nickel H 40 cm, D 33 cm VKE I CHF 211,00**



# MAKOTO WINDLICHT

Ohne Kerzen und Windlichter kann man sich heute kein Wohnambiente mehr vorstellen. Windlichter gibt es in den unterschiedlichsten Materialien und Ausführungen. Makoto steht für den klassisch eleganten Einrichtungsstil und fügt sich wie selbstverständlich in das Wohnambiente ein. Auf einem leicht konisch ausgeformten Fuß aus gegossenem und vernickeltem Aluminium sitzt der Glaskorpus aus klarem, mundgeblasenem Glas. Makoto darf nicht dauerhaft Feuchtigkeit ausgesetzt sein, dies würde die Oberfläche angreifen.

## MAKOTO WINDLICHT

- 41039 Makoto Aluminium/Glas Windlicht matt nickel H 29 cm, D 20 cm VKE I CHF 145,00**
- 41040 Makoto Aluminium/Glas Windlicht matt nickel H 35 cm, D 29 cm VKE I CHF 211,00**



## MIKADO WINDLICHT

Eine kleine Manufaktur fertigt dieses individuelle Tischwindlicht für Lambert. Aus feinen Drahtstäbchen wird das Windlicht von Hand kunstvoll zusammengelötet und anschließend patiniert. Die Messing Verlötung der einzelnen Stäbe setzt ganz besondere Handwerksakzente. Wachs kann mit warmem Wasser und einem weichen Tuch entfernt werden. Grundsätzlich sollte die Oberfläche nicht mit schleifenden und scharfen Gegenständen gereinigt werden.

### MIKADO WINDLICHT

**41041 Mikado Eisen Windlicht natur/anthrazit/gold H 10 cm, D 8 cm VKE I CHF 25,00**

**41042 Mikado Eisen Windlicht natur/anthrazit/gold H 30 cm, D 15 cm VKE I CHF 92,00**



## ALTA WINDLICHT & SCHALE

In seiner Schlichtheit lässt das Alta Windlicht die Kerze wirken. Es steht formal für einen Trend des puristischen Designs. Alta wird aus patinierten Edelstahl gefertigt. Wachsreste lassen sich mit warmem Wasser und etwas Spülmittel wieder entfernen. Die Form der Alta Schale besticht durch ihre Einfachheit und Schlichtheit und ihre ausgewogenen Proportionen. Alta kann in ihrer Schlichtheit zum Deko Statement werden, ist aber auch alltagstauglich einsetzbar, ob als Obstschale, für Gebäck oder raffinierte Salate. Die Schale ist aus Edelstahl gefertigt. Die edel matt brünierte Außenfläche der Schale steht im Kontrast zum hochglänzenden Inneren der Schale und dem silbrig satinierten Fuß. Die Oberfläche darf nicht mit kratzenden oder schleifenden Gegenständen gereinigt werden, dies zerstört die edle Oberfläche. Zur Reinigung genügt ein weiches Tuch, Spülmittel und etwas warmes Wasser.

### ALTA WINDLICHT & SCHALE

**41043 Alta Edelstahl/Glas Windlicht matt silber/dunkelbronze H 25 cm, D 20,5 cm VKE I CHF 132,00**

**41044 Alta Edelstahl Schale matt silber/dunkel bronze H 12 cm, D 25 cm VKE I CHF 132,00**

**41045 Alta Edelstahl Schale matt silber/dunkel bronze H 4,5 cm, D 22 cm VKE I CHF 105,00**

**41046 Alta Edelstahl Schale matt silber/dunkel bronze H 5,5 cm, D 32 cm VKE I CHF 119,00**



## ARVID TEELICHT / KERZENHALTER

Arvid ist die moderne Interpretation eines Kerzentellers. Er bildet den richtigen Rahmen für eine dicke Stumpenkerze oder ein Maxiteelicht und setzt schlichte, elegante Akzente auf dem Tisch. Arvid wird aus Edelstahl gefertigt und matt satiniert. Wachsreste lassen sich mit warmem Wasser und Spülmittel mühelos entfernen. Es empfiehlt sich dies von Hand zu tun.

### ARVID TEELICHT / KERZENHALTER

**41047 Arvid Edelstahl Teelicht-/Kerzenhalter gebürstet H 4 cm, D 10,5 cm VKE 4 CHF 39,00**

**41048 Arvid Edelstahl Teelicht-/Kerzenhalter gebürstet H 5 cm, D 14,5 cm VKE 2 CHF 52,00**





## KAYA GEFÄSS

Eindrückliche Gefäße setzen besondere Akzente im Wohnambiente. Kaya ist hierfür ein besonderes und unverwechselbares Beispiel. Der Kontrast zwischen dem patinierten Korpus und dem hochglänzend vernickelten Hals, unterstreicht die Form besonders. Die anthrazit schimmernde Patina, wird bei jedem Stück von Hand aufgetragen und ist leicht unregelmäßig. Lassen Sie kein Wasser über einen längeren Zeitraum in Ihrem wunderschönen Gefäß stehen. Es kann durch Kalk und Mineralien zu Korrosion kommen und das Gefäß wird undicht. Um Frischblumen und Zweige dekorativ in Kaya zu präsentieren, empfiehlt es sich einen Kunststoffeinsatz zu nutzen.

### KAYA GEFÄSS

- 41051** Kaya Aluminium Gefäß anthrazit/nickel H 33 cm, D 24 cm VKE I CHF 172,00  
**41052** Kaya Aluminium Gefäß anthrazit/nickel H 21 cm, D 24,5 cm VKE I CHF 132,00



## TARO GEFÄSS

Die schlichte zylindrische Form des Taro Gefäßes besticht durch die besondere Oberfläche. Das Metallgefäß wird in verschiedenen Tauchbädern mit seiner mehrfarbigen unverwechselbaren Patina versehen und anschließend versiegelt. Taro sollte nur für trockene Zweige und Blumen verwendet werden. Für Frischblumen und Pflanzen empfiehlt es sich immer einen Kunststoffeinsatz zu nutzen, um das Metall vor Korrosion zu schützen.

### TARO GEFÄSS

- 41053** Taro Eisen Gefäß patina H 23 cm, D 14 cm VKE I CHF 78,00  
**41054** Taro Eisen Gefäß patina H 36 cm, D 14 cm VKE I CHF 119,00



## PURI SCHALE / ETAGERE

Eine vielstufige Opferschale eines alten Hindutempels inspirierte den Designer zu dieser außergewöhnlichen und dekorativen Form. Wo ursprünglich ein paar Reiskörner, Farbpulver und Räucherkegel ihren Platz fanden, werden nun feine Leckereien und Snacks raffiniert präsentiert. Puri wird im Sandgussverfahren hergestellt und die Oberfläche wurde vernickelt und dunkel patiniert.

### PURI SCHALE / ETAGERE

- 41055** Puri Aluminium Schale/Etagere anthrazit/nickel  
 32 x 26 cm, H 10 cm VKE I CHF 105,00



## SUA DEKOOBJEKT

Kleine Skulpturen und Dekoobjekte setzen immer die besonderen Akzente in der Inneneinrichtung. Sua ist da ein Multitalent. Die schlichte geometrische Form eines Kegels, spielt hier mit Materialität und verschiedenen Oberflächen und bildet als Gruppe eine überzeugende Einheit. Einzeln lässt sich Sua auch wunderbar als Briefbeschwerer einsetzen und ist somit auch das perfekte kleine Herrengeschenk.

### SUA DEKOOBJEKT

- 41056** Sua Aluminium Dekoobjekt nickel H 12 cm, D 6,5 cm VKE 2 CHF 52,00  
**41057** Sua Aluminium Dekoobjekt graphit H 18 cm, D 9 cm VKE 2 CHF 61,00  
**41058** Sua Mangoholz Dekoobjekt schwarz H 24 cm, D 12,5 cm VKE 2 CHF 78,00



# PROTON KERZENLEUCHTER

Proton ist nicht nur ein nützlicher Kerzenleuchter sondern auch ein ausgefallenes Designobjekt. Die Form wurde vom Modelleur sorgfältig aus Wachs geformt und anschließend im Sandguss gegossen. Die Oberfläche ist matt vernickelt.

## PROTON KERZENLEUCHTER & TEELICHTHALTER

- 41049** Proton Kerzenleuchter nickel matt H 14 cm D 10 cm VKE 4 CHF 51,00
- 41050** Proton Kerzenleuchter nickel matt H 18 cm D 10 cm VKE 4 CHF 57,00
- 41065** Proton Teelichthalter klein H 7 cm D 16 cm VKE 4 CHF 51,00
- 41066** Proton Kerzenhalter gross H 7 cm D 16 cm VKE 4 CHF 57,00
- 41076** Proton Kerzenleuchter dunkel bronze H 14 D 10 cm VKE 4 CHF 51,00
- 41077** Proton Kerzenleuchter dunkel bronze H 18 D 10 cm VKE 4 CHF 57,00



# ORION TEELICHTHALTER

Dieser moderne Teelichthalter schmückt nicht nur zur Weihnachtszeit Ihre festliche Tafel. Er wird aus patiniertem Edelstahl von Hand gefertigt.



## ORION TEELICHTHALTER

- 46144** Orion Eisen, brüniert Teelichthalter mit Kerzenteller D 4,5 cm bronze H 16,5 cm D 14 cm VKE 2 CHF 39,00
- 46145** Orion Eisen Teelichthalter mit Kerzenteller D 6,5 cm nickel matt H 24 cm D 22 cm VKE 2 CHF 52,00



# HERVEE

## TEELICHTHALTER & KERZENHALTER

Diese zarten und leichten Kerzenleuchter sind nicht nur zur Weihnachtszeit ein Hingucker für den festlichen Tisch. Sie werden aus brüniertem oder silber-patiniertem Metall von Hand gefertigt.

## HERVEE TEELICHTHALTER & KERZENHALTER

- 46151** Hervee Eisen Teelichthalter silber matt H 22 cm D 10,5 cm VKE 1 CHF 39,00
- 46152** Hervee Eisen Kerzenhalter, D 2,1 cm silber matt H 26 cm, D 10,5 cm VKE 1 CHF 47,00
- 46153** Hervee Eisen Kerzenhalter, D 2,1 cm silber matt H 30 cm VKE 1 CHF 52,00
- 46161** Hervee Eisen Teelichthalter bronze H 22 cm D 10,5 cm VKE 1 CHF 39,00
- 46162** Hervee Eisen Kerzenhalter, D 2,1 cm bronze H 26 cm D 10,5 cm VKE 1 CHF 47,00
- 46163** Hervee Eisen Kerzenhalter, D 2,1 cm bronze H 30 cm D 10,5 cm VKE 1 CHF 52,00



# KYKLOS SCHALE

Die Kombination von Matt und Glanz und das Zusammenspiel zweier Kreise, dem altgriechischen Kyklos, führen zu einem sehenswerten und zeitgemäßen Design. Diese außergewöhnliche Schale kann nur in einer der besten Manufakturen, die mit Lambert zusammenarbeiten, gefertigt werden. Von Hand werden die beiden Teile des Werkstückes zusammengelötet und sorgfältigst mattiert und poliert. Dies unterscheidet Kyklos von einem maschinell hergestellten Produkt. Säurehaltige Lebensmittel sollten nicht in Kyklos serviert werden. Die Oberfläche lässt sich mit warmem Wasser und einem weichen Tuch pflegen.

## KYKLOS SCHALE

- 41067** Kyklos Schale rund Edelstahl H 7,5 cm D 30 cm VKE 1 CHF 151,00

## DAIKI GEFÄSS

Die schlichte Form der Daiki Gefäße besticht durch ihre besondere Oberfläche. Wie eingeschnitzt wirkt die nach unten auslaufende lineare Struktur, die tatsächlich von Hand vorab in Wachs modelliert wurde. Anschließend wird das Gefäß im Sandgussverfahren abgegossen und in mehreren handwerklichen Schritten in seiner Oberfläche bearbeitet und in einem Galvano Bad vernickelt. Der wunderschöne Farbverlauf der Patina wird über verschiedene Tauchbäder erzielt. Daiki kann als „Cache Pot“ für Pflanzen verwendet werden.

### DAIKI GEFÄSS

**41063** Daiki Gefäß Alu rund klein vernickelt H 31 D 13 cm VKE I CHF 176,00

**41064** Daiki Gefäß Alu rund groß vernickelt H 21 D 25 cm VKE I CHF 214,00



## GUCCIO KERZENLEUCHTER

Das ausgefallene Design des Guccio Leuchters wurde mit einer unserer besten Manufakturen entwickelt. Der Designer ließ sich von Vintage Ketten italienischer Luxusmarken inspirieren. Die einzelnen Elemente des Leuchters wurden von Hand modelliert, zusammengesetzt und im Wachsgussverfahren abgegossen. Die Spuren der Handarbeit sind in der Oberfläche deutlich sichtbar. Wachsreste lassen sich mit warmem Wasser und Spülmittel mühelos entfernen, es empfiehlt sich dies von Hand zu tun. Wachs darf nicht mit scharfen Gegenständen abgekratzt werden, das zerstört die edel glänzende Oberfläche.

### GUCCIO KERZENLEUCHTER

**41069** Guccio Kerzenleuchter klein Aluminium H 22 cm VKE 2 CHF 38,00

**41070** Guccio Kerzenleuchter mittel Aluminium H 30,5 cm VKE I CHF 64,00

**41071** Guccio Kerzenleuchter groß Aluminium H 40,4 cm VKE I CHF 89,00



## GUCCIO PLATTE AUF FUSS

Dekorative Platten sind unverzichtbar auf dem eleganten Tisch. Das ausgefallene Design der Guccio Platte wurde mit einer unserer besten Manufakturen entwickelt. Der Designer ließ sich von Vintage Ketten italienischer Luxusmarken inspirieren. Die einzelnen Elemente der Basis wurden von Hand modelliert, zusammengesetzt und im Wachsgussverfahren abgegossen. Die Spuren der Handarbeit sind in der Oberfläche deutlich sichtbar. Die Platte sollte von Hand mit einem weichen Tuch, warmem Wasser und Spülmittel gereinigt werden.

### GUCCIO PLATTE AUF FUSS

**41075** Guccio Platte auf Fuß groß Aluminium H 12cm D 25/14 VKE I CHF 114,00



## GUADRAT SCHALE

Diese außergewöhnliche Schale kann nur in einer der besten Manufakturen, die mit Lambert zusammenarbeiten, gefertigt werden. Von Hand werden die beiden Teile des Werkstückes zusammengelötet und sorgfältigst mattiert und poliert. Kleine Spuren dieser Handwerklichkeit werden immer sichtbar sein. Dies unterscheidet Guadrat von einem maschinell hergestellten Produkt. Säurehaltige Lebensmittel sollten nicht in Guadrat serviert werden, die polierte Oberfläche bekommt Flecken durch Säuren. Die Oberfläche lässt sich mit warmem Wasser und einem weichen Tuch pflegen.

### GUADRAT SCHALE

**41068** Guadrat Schale eckig Edelstahl H 5 cm D 30 cm VKE I CHF 164,00



## ELPHI GEFÄSS

Inspirationen sind immer das Brot eines Designers. In diesem Fall standen die Spiegelungen des Wassers in der unverwechselbaren Oberfläche der Hamburger Elbphiharmonie Pate für die Inspiration der ungewöhnlichen Oberfläche dieser individuellen Vase. Ein bildhauerisch begabter Modelleur hat diesen Entwurf dann in Wachs sensibel nachempfunden und für die Produktion wird das Gefäß dann im Sandgussverfahren gegossen. Für die Nutzung mit Frischblumen sollte immer ein Kunststoff – oder Glassbehälter eingesetzt werden.

### ELPHI GEFÄSS

**41072** Elphi Gefäß horizontal Aluminium H 10cm L 30cm B 10cm VKE I CHF 126,00

**41073** Elphi Gefäß vertikal Aluminium H 30cm L 10cm B 10cm VKE I CHF 151,00



## TRESOR TABLETT

Zinn und Antimon bilden die Grundlage der Metallblätter mit denen das Tresor Tablett beschlagen wird. Von höchster Handwerkskunst zeugen auch die feinen Strukturen, mit denen das silbrig glänzende Weißmetall versehen ist. Die Oberfläche bindet sehr stark die Wärme des Sonnenlichts, deshalb sollte das Tablett nicht in der prallen Sonne stehen oder dicht an einem Heizkörper. Es können sich Dehnungsblasen an der Oberfläche bilden, die sich evtl. nicht wieder zurückziehen können.

### TRESOR TABLETT

**42727** Tresor Weißmetall auf Holzkern  
Tablett silbern H 2,5 cm, 30 x 30 cm  
VKE I CHF 157,00

**42728** Tresor Weißmetall auf Holzkern  
Tablett silbern H 2,5 cm, 40 x 40 cm  
VKE I CHF 199,00

**42729** Tresor Weißmetall auf Holzkern  
Tablett silbern H 2,5 cm, 50 x 50 cm  
VKE I CHF 264,00

## FLORENCE TAFELBESTECK

Das neue, wohlproportionierte Besteck Florence, ist die Re-Edition eines Lambert-Klassikers der ursprünglich bereits in den 1920er Jahren entstand. Die Form orientiert sich dabei am klassischen Spaten-Besteck, in Proportion und Gebrauchswert geht es auf die heutige Zeit und deren Bedürfnisse ein. Alle Florence-Einzelteile sind aus hochwertigem Edelstahl und das Hohlheftmesser aus einem korrosionsbeständigen Spezialklingengestahl gefertigt. Hohlheftmesser sind ein besonderes Merkmal der Hochwertigkeit. Das gesamte Besteck - auch das Messer - ist spülmaschinengeeignet. Florence gibt es in zwei Varianten: in matt geschliffen und in glänzend poliert.



### FLORENCE TAFELBESTECK

**44536** Florence für 6 Personen, mit je 6 Tafellöffeln, Tafelgabeln, Tafelmessern, Teelöffeln und Kuchengabeln Tafelbesteck, 30 tlg. Edelstahl, matt **VKE 2 CHF 306,00**

**44537** Florence für 6 Personen, mit je 6 Tafellöffeln, Tafelgabeln, Tafelmessern, Teelöffeln und Kuchengabeln Tafelbesteck, 30 tlg. Edelstahl, poliert **VKE 2 CHF 306,00**

## LAGUETTE TAFELBESTECK

Laguette ist die Re-Edition eines Lambert-Bestecks, dessen Form sich am klassischen französischen 'Baguette'-Besteck orientiert. Alle Laguette-Einzelteile sind aus hochwertigem Edelstahl und das Ganzstahlmesser aus einem korrosionsbeständigen Spezialklingengestahl gefertigt.

### LAGUETTE TAFELBESTECK

**44546** Laguette für 6 Personen, mit je 6 Tafellöffeln, Tafelgabeln, Tafelmessern, Teelöffeln und Kuchengabeln Tafelbesteck, 30 tlg. Edelstahl, matt **VKE 2 CHF 302,00**

**44548** Laguette für 6 Personen, mit je 6 Tafellöffeln, Tafelgabeln, Tafelmessern, Teelöffeln und Kuchengabeln Tafelbesteck, 30 tlg. Edelstahl, matt, oxidierter Griff **VKE 2 CHF 302,00**



## DAILY BESTECK

Daily besteht aus matt gebürstetem Edelstahl und ist schlicht geformt. Die Griffe sind aus schwarzem Bakelit. Der Name dieses nostalgischen Kunstharzes führt zurück auf seinen Erfinder, den Chemiker Baekeland. Er ließ sich die Entdeckung des ersten, vollsynthetischen Kunststoffes patentieren.

### DAILY BESTECK

**44590** Daily Edelstahl/Bakelit Löffel satiniert/schwarz L 20 cm **VKE 12 CHF 16,00**

**44591** Daily Edelstahl/Bakelit Messer satiniert/schwarz L 23 cm **VKE 12 CHF 16,00**

**44592** Daily Edelstahl/Bakelit Gabel satiniert/schwarz L 20 cm **VKE 12 CHF 16,00**

**44593** Daily Edelstahl/Bakelit Dessertlöffel satiniert/schwarz L 18 cm **VKE 12 CHF 15,00**

**44594** Daily Edelstahl/Bakelit Kuchengabel satiniert/schwarz L 15 cm **VKE 12 CHF 13,00**

**44595** Daily Edelstahl/Bakelit Kaffeelöffel satiniert/schwarz L 14 cm **VKE 12 CHF 13,00**



SILBER 59



KLEINE, ERLESENE SAMMLEROBJEKTE - I-TÜPFELCHEN DIE SICH IM HEUTIGEN EINRICHTUNGSSTIL BESONDERER BELIEBTHEIT ERFREUEN. LAMBERT HAT DIESE HANDGEFERTIGTEN DEKO-FIGUREN BEI EINER KLEINEN MANUFAKTUR ENTDECKT. SIE WERDEN VON HAND MODELLIERT UND ANSCHLIESSEND IN KERAMIK ODER IN METALL GEGOSSEN.



## THELMA & LOUISE DEKO-FIGUR

Der Hase als Symbol der Auferstehung und Fruchtbarkeit findet sich bereits im Mittelalter in Darstellungen und wird seitdem mit Ostern in Verbindung gebracht. Als Sammlerobjekte findet der Hase auch ganzjährig seinen Platz im Wohnumfeld. Thelma und Louise werden im Sangußverfahren aus massivem Aluminium gegossen, anschließend von Hand in der Oberfläche „tätowiert“ dh. mit einem dekorativen Muster versehen.

### THELMA & LOUISE DEKO-FIGUR

- 43021** Thelma Aluminium Hase, sitzend vernickelt H 20 cm, 21 x 9 cm VKE 2 CHF 66,00  
**43022** Louise Aluminium Hase, stehend vernickelt H 29 cm, 14 x 10 cm VKE 2 CHF 66,00  
**43052** Thelma Aluminium Hase, sitzend bronze antik H 20 cm 21 x 9 cm VKE 2 CHF 66,00  
**43053** Louise Aluminium Hase, stehend bronze antik H 29x14x14 cm VKE 2 CHF 66,00



## EINSTEIN DEKO-FIGUR

Dieser dekorative und charaktervolle kleine Hase setzt nicht nur Highlights auf die österreichische Tafel, sondern ist auch ein ganzjähriger Begleiter für den Liebhaber kleiner Skulpturen. Der Name dieses kleinen Denkers ist dabei selbsterklärend. Einstein wird im Sandgussverfahren hergestellt und von Hand mit einer Bronze Patina versehen. Einstein kann mit einem leicht feuchten Tuch sauber und staubfrei gehalten werden.

### EINSTEIN DEKO-FIGUR

- 43056** Einstein Aluminium Hase nickel matt H 21 cm VKE 2 CHF 52,00  
**43057** Einstein Aluminium Hase bronze antik H 21 cm VKE 2 CHF 52,00



## JALDI DEKO-FIGUR

Dieser dekorative und charaktervolle kleine Hase setzt nicht nur Highlights auf die österreichische Tafel, sondern ist auch ein ganzjähriger Begleiter für den Liebhaber kleiner Skulpturen. Jaldi wird im Sandgussverfahren hergestellt und von Hand mit einer Bronze Patina versehen. Jaldi kann mit einem leicht feuchten Tuch sauber und staubfrei gehalten werden.

### JALDI DEKO-FIGUR

- 43054** Jaldi Aluminium Hase, aufrecht sitzend nickel matt H 21 x 6 x 7 cm VKE 2 CHF 52,00  
**43055** Jaldi Aluminium Hase, aufrecht sitzend bronze antik H 21 x 6 x 7 cm VKE 2 CHF 52,00



# BULL, ELEFANT, RHINO FIGUR

Diese drei beliebten Tiere werden von Hand modelliert und anschließend in Metall gegossen. Ihre matt schwarz changierende Oberfläche wird durch ein besonderes Patinierverfahren erzielt.

## BULL, ELEFANT, RHINO FIGUR

**40901 Bull** Aluminium Sandguß Figur anthrazit Patina

H 11,5 cm, L 17 cm, B 5 cm VKE 2 CHF 62,00

**40902 Elefant** Aluminium Sandguß Figur anthrazit Patina

H 13 cm, L 22 cm, B 9,5 cm VKE 2 CHF 77,00

**40903 Rhino** Aluminium Sandguß Figur anthrazit Patina

H 13 cm, L 24 cm, B 9,5 cm VKE 2 CHF 77,00



# HATHI DEKO-FIGUR

Der Elefant gilt seit Jahrtausenden als ein besonderer Glücksbringer und steht für Glück, Weisheit und Treue. Seine Stärke beschützt jeden, der ihm nahesteht. Die matt anthrazit changierende Oberfläche wird durch ein besonderes Glasurverfahren erzielt.

## HATHI DEKO-FIGUR

**38995 Hathi** Keramik Elefant anthrazit

H 9 cm, L 12 cm VKE 6 CHF 20,00

**38996 Hathi** Keramik Elefant anthrazit

H 13 cm, L 18 cm VKE 4 CHF 25,00



# PUH DEKO-FIGUR

Lambert ergänzt die erfolgreichen Tierfiguren durch ein gemütlich sitzendes Bärenpaar. Der Bär wird seit Jahrtausenden für seine Kraft und Stärke bewundert aber auch für seine Ruhe und Gutmütigkeit. Den Germanen galt er sogar als der König der Tiere. Die beiden Figuren wurden von Hand modelliert und anschließend in Keramik gegossen. Lambert bietet das Bärenpaar in dunkel anthrazit und in einer matt-weißen Glasur an.

## PUH DEKO-FIGUR

**38993 Puh** Keramik Bär anthrazit H 10 cm, L 11 cm VKE 6 CHF 17,00

**38994 Puh** Keramik Bär anthrazit H 15 cm, L 15 cm VKE 4 CHF 25,00

**38998 Puh** Keramik Bär weiß H 10 cm, L 11 cm VKE 6 CHF 17,00

**38999 Puh** Keramik Bär weiß H 15 cm, L 15 cm VKE 4 CHF 25,00



# BALU FIGUR

Das Objekt wurde von Hand modelliert und anschließend in Keramik gegossen. Bei über 1200 Grad brennt sich die Reaktivglasur ein und erzeugt bei Balu die effektiv, dunkel schimmernde Oberfläche.

## BALU FIGUR

**38989 Balu** Bär Keramik dunkelbraun H 25

cm L 16 cm B 14cm VKE 4 CHF 51,00



DER KÜHLE MONDGLANZ VON SILBER WIRKT NOBEL UND HARMONIERT MIT ALLEN FARBEN DER UMGEBUNG. REINES SILBER IST WEICH. DESHALB WIRD ES MIT KUPFER LEGIERT, DAMIT AUS DEM EDELMETALL GEBRAUCHSGEGENSTÄNDE ENTSTEHEN KÖNNEN. DIE ALTERNATIVE HEISST VERSILBERUNG. HIER WIRD DURCH EIN GALVANISCHES BAD IN EINER SILBERLÖSUNG EINE DÜNNE SCHICHT REINEN SILBERS AUFGEBRACHT, DIE MIT IHREM PUREN GLANZ BESTICHT. DER KERN DIESER OBJEKTE BESTEHT MEIST AUS KUPFER, ALPAKA ODER - WIE BEI DEN MEISTEN SILBERWAREN VON LAMBERT - AUS MESSING.

## CASINO GIANT BOWL

Die Tradition, Weißwein und Champagner bei Tisch zu kühlen, kommt natürlich aus Frankreich und ist nicht nur nüchterner Frischhalteakt, sondern ein Ritual. Zu ihm gehört das klirrende Eis, die tropfende Flasche und das Wasser, das an warmen Abenden außen am Behälter kondensiert. Seau à Bouteille, Flaschenkübel, nennen das die Franzosen. Verständlich, denn um genügend Platz für Eis und Wasser zu haben, muß der Behälter wesentlich breiter sein als die Flasche. Praktisch; denn der versilberte Kübel eignet sich auch hervorragend für florale Zweckentfremdung: Blumenbouquets.

### CASINO GIANT BOWL

**42055 Casino Giant Bowl, rund versilbert H 25 cm, D 40 cm VKE I CHF 960,00**



## LAURA KERZENLEUCHTER

Leuchter runden eine festliche Tafel ab und beleben sie. Diese Tradition der ehemals höfischen Tischkultur hat sich bereits im ausgehenden 18. Jahrhundert bis in das Bürgertum verbreitet. Der Leuchter Laura ist von klassischen, englischen Silberleuchtern inspiriert. Der schwarze Holzschaft wurde ehemals in echtem Ebenholz gefertigt. Aus Gründen der Nachhaltigkeit verwendet Lambert bei Laura ein schwarz durchgefärbtes Holz. Kopf und Fuß sind aus gegossenem Messing gefertigt, das anschließend versilbert wurde. Nutzen Sie zur Silberpflege nur ein Silberputzmittel ohne Schleifpartikel und mit Anlaufschutz, damit Sie mit Ihrem Leuchter lange Freude haben.

### LAURA KERZENLEUCHTER

**42088 Laura für Kerze: D 2,1 cm Kerzenleuchter versilbert H 10 cm VKE 2 CHF 87,00**



## SAVANNAH BILDERRAHMEN

Die Rahmen sind aus feinem Messingblech gefertigt und facettiert. Die Silberauflage ist mit einem Schutzlack versehen. Für jedes Motiv findet sich hier die passende Form und Größe. Alle Rahmen sind versilbert und anlaufgeschützt, so dass sie auch nach Jahren noch glänzen. Man kann sie im Quer- wie auch im Hochformat aufstellen.

### SAVANNAH BILDERRAHMEN

- 42224 Savannah** Messing, anlaufgeschützt, für 9 x 13 cm Fotos Bilderrahmen versilbert H 18 cm, B 14 cm VKE 2 **CHF 36,00**  
**42225 Savannah** Messing, anlaufgeschützt, für 10 x 15 cm Fotos Bilderrahmen versilbert H 20 cm, B 15,5 cm VKE 2 **CHF 44,00**  
**42226 Savannah** Messing, anlaufgeschützt, für 13 x 18 cm Fotos Bilderrahmen versilbert H 23 cm, B 18 cm VKE 2 **CHF 52,00**  
**42227 Savannah** Messing, anlaufgeschützt, für 20 x 25 cm Fotos Bilderrahmen versilbert H 30,5 cm, B 25,5 cm VKE 2 **CHF 86,00**



## SCOTTSDALE BILDERRAHMEN

Die Rahmen sind aus feinem Messingblech gefertigt und mit einem Rochenhautimitat belegt. Die Silberauflage ist mit einem Schutzlack versehen. Für jedes Motiv findet sich hier die passende Form und Größe. Alle Rahmen sind versilbert und anlaufgeschützt, so dass sie auch nach Jahren noch glänzen – im Quer- wie auch im Hochformat.

### SCOTTSDALE BILDERRAHMEN

- 42234 Scottsdale** Zinklegierung+PU, anlaufgeschützt, für 10x15 cm Fotos Bilderrahmen anthrazit/versilbert H 17 cm B 12 cm VKE 6 **CHF 35,00**  
**42235 Scottsdale** Zinklegierung+PU, anlaufgeschützt, für 13x18 cm Fotos Bilderrahmen anthrazit/versilbert H 19,5 cm B 15 cm VKE 6 **CHF 40,00**



## MIAMI BILDERRAHMEN

Die Rahmen sind aus feinem Messingblech gefertigt und umschließen oben und unten das Bildmotiv. Die Silberauflage ist mit einem Schutzlack versehen. Für jedes Motiv findet sich hier die passende Form und Größe. Alle Rahmen sind versilbert und anlaufgeschützt, so dass sie auch nach Jahren noch glänzen. Man kann sie im Quer- wie auch im Hochformat aufstellen.

### MIAMI BILDERRAHMEN

- 42231 Miami** Stahl, anlaufgeschützt, für 15 x 10 cm Fotos Bilderrahmen versilbert H 17 cm B 15 cm VKE 6 **CHF 28,00**  
**42232 Miami** Stahl, anlaufgeschützt, für 18 x 13 cm Fotos Bilderrahmen versilbert H 14 cm B 18 cm VKE 6 **CHF 30,00**  
**42233 Miami** Stahl, anlaufgeschützt, für 20 x 15 cm Fotos Bilderrahmen versilbert H 16,5 cm B 20,5 cm VKE 6 **CHF 36,00**



## RENO BILDERRAHMEN

Der Rahmen ist aus Metall schmal gerundet. Alle Rahmen sind versilbert und anlaufgeschützt, sodass sie auch nach Jahren noch glänzen – im Quer- wie auch im Hochformat.

### RENO BILDERRAHMEN

- 42270 Reno** Bilderrahmen versilbert 15,6 x 20,6 cm, für Fotoformat 10 x 15 cm VKE 2 **CHF 39,00**  
**42271 Reno** Bilderrahmen versilbert 18 x 23,1 cm, für Fotoformat 13 x 18 cm VKE 2 **CHF 44,00**







## PORTLAND BILDERRAHMEN

Die Rahmen sind in Kunstharz gegossen und mit versilbertem Metall facettiert. Für jedes Motiv findet sich hier die passende Größe. Alle Rahmen sind versilbert und anlaufgeschützt, sodass sie auch nach Jahren noch glänzen – auch im Querformat.

### PORTLAND BILDERRAHMEN

- 42266** Portland Emaille weiß Bilderrahmen versilbert  
15 x 20,2 cm, für Fotoformat 10 x 15 cm VKE 2 **CHF 47,00**
- 42267** Portland Emaille weiß Bilderrahmen versilbert  
17,7 x 22,7 cm, für Fotoformat 13 x 18 cm VKE 2 **CHF 52,00**
- 42268** Portland Emaille schwarz Bilderrahmen versilbert  
15 x 20,2 cm, für Fotoformat 10 x 15 cm VKE 2 **CHF 47,00**
- 42269** Portland Emaille schwarz Bilderrahmen versilbert  
17,7 x 22,7 cm, für Fotoformat 13 x 18 cm VKE 2 **CHF 52,00**



## CHARLESTON BILDERRAHMEN

Die Rahmen sind breit bombiert, facettiert oder schmal gerundet. Für jedes Motiv findet sich hier die passende Form und Größe. Alle Rahmen sind versilbert und anlaufgeschützt, so dass sie auch nach Jahren noch glänzen – auch im Querformat.

### CHARLESTON BILDERRAHMEN

- 42254** Charleston Messing, anlaufgeschützt, für 9 x 13 cm Fotos  
Bilderrahmen versilbert H 16,5 cm, B 13 cm VKE 6 **CHF 25,00**
- 42255** Charleston Messing, anlaufgeschützt, für 10 x 15 cm Fotos  
Bilderrahmen versilbert H 19 cm, B 14 cm VKE 6 **CHF 33,00**
- 42256** Charleston Messing, anlaufgeschützt, für 13 x 18 cm Fotos  
Bilderrahmen versilbert H 23 cm, B 18 cm VKE 4 **CHF 39,00**
- 42257** Charleston Messing, anlaufgeschützt, für 20 x 25 cm Fotos  
Bilderrahmen versilbert H 30,5 cm, B 25,5 cm VKE 4 **CHF 59,00**



DIE INSZENIERUNG DER BELEUCHTUNG IST EINE KUNST. LICHT  
HEBT HERVOR UND STELLT IN DEN SCHATTEN. VERSCHIEDENE  
LICHTQUELLEN KÖNNEN AUS EINEM GROSSEN RAUM MEHRERE  
KLEINE MACHEN. FARBEN WERDEN DURCH DAS LICHT DEFINIERT  
UND GEWECKT. BEKANNTES WIRD DURCH EINE VERÄNDERTE  
BELEUCHTUNG IM WAHRSTEN SINNE DES WORTES IN EIN AN-  
DERES LICHT GERÜCKT. DAS GILT AUCH FÜR DEN KÖRPER DER  
LEUCHTE SELBST. SIE SOLLTE AUCH ÜBERZEUGEN, WENN IHRE  
LICHTER GERADE NICHT BRENNEN.

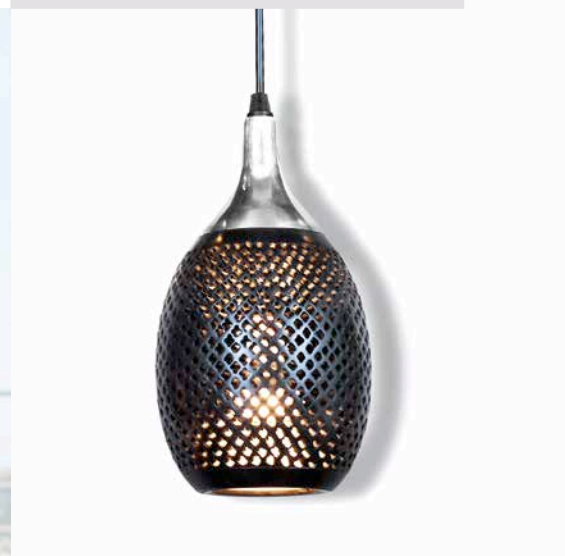
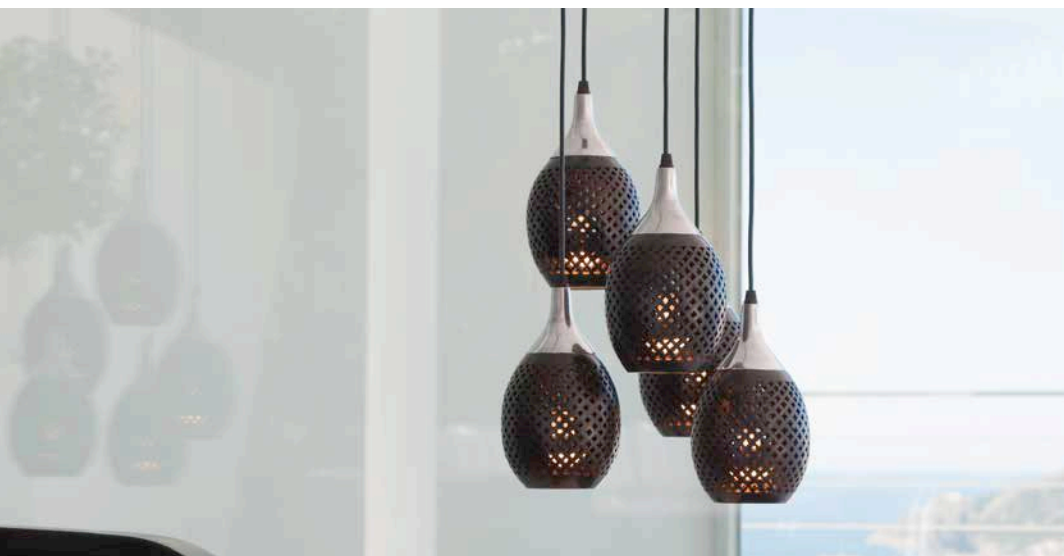

## FADI HÄNGELEUCHTE

Traditionelle Handwerkskunst und modernes Design wurden bei Fadi perfekt vereint. Einzigartig ist bei diesen Pendelleuchten die Materialkombination. Tiefschwarzer Speckstein und poliertes Aluminium ergänzen sich formschlüssig zu tropfenförmigen Leuchtkörpern. Mit einem speziell angefertigten Werkzeug werden vorsichtig Öffnungen in den Stein gebohrt und später in Form gefeilt und glänzend poliert. Die drei Varianten bieten zahlreiche Möglichkeiten zur Platzierung im Wohnbereich. Ob als Einzellampe in kleineren Räumlichkeiten oder als 5er Gruppenlampe über Esstischen oder in hohen Räumen.

### FADI HÄNGELEUCHTE

**47164 Fadi** 1 Schirm ‚Apfelform‘ runder Baldachin, Soap Stone, schwarz/Alu, ohne Leuchtmittel  
Hängeleuchte einzeln schwarz Schirm D 12 cm, L gesamt ca. 110 cm, E 14 VKE | **CHF 462,00**

**47165 Fadi** 5 Schirme ‚Apfelform‘ Soap Stone, schwarz/Aluminium poliert, runder Baldachin,  
schwarz, ohne Leuchtmittel Hängeleuchte schwarz Schirm D 12 cm, L gesamt ca. 110 cm,  
Baldachin: D 33 cm, E 14 VKE | **CHF 1.213,00**

**47166 Fadi** 5 Schirme ‚Apfelform‘ Soap Stone, schwarz/Aluminium poliert, langer Baldachin,  
schwarz, ohne Leuchtmittel Hängeleuchte schwarz Schirm D 12 cm, L gesamt ca. 110 cm,  
Baldachin: 51 X 7 cm, E 14 VKE | **CHF 1.183,00**

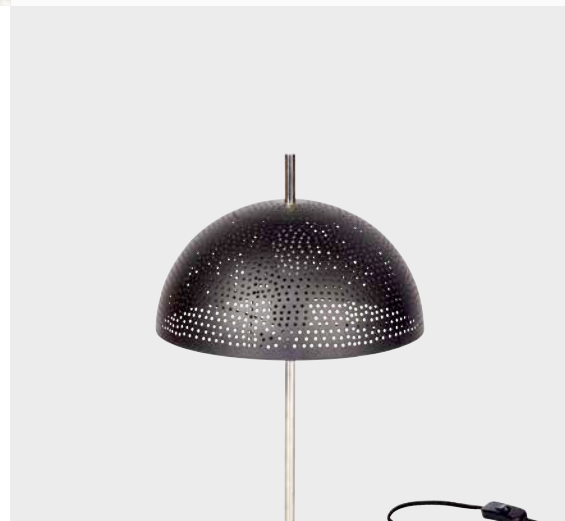

## GREENWICH TISCHLEUCHTE

Die Greenwich Tischleuchte, besticht durch ihre klare Modernität. Sie ist vielfältig als Stimmungslicht in den verschiedensten Wohnbereichen einsetzbar. Der perforierte Schirm sorgt für einen besonderen Licht- und Schatten-Effekt und ist in einer matten Pulverbeschichtung ausgeführt. Die glänzend vernickelte Oberfläche des Leuchtenfußes sollte zur Reinigung nur mit einem weichen, feuchten Tuch oder einem guten Staubtuch gepflegt werden.

### GREENWICH TISCHLEUCHTE

**47552 Greenwich** Stahl pulverbeschichtet/Edelstahl  
Tischleuchte mit Dimmer schwarz/nickel  
H 51 cm D 31 cm VKE | **CHF 335,00**



## BOTERO TISCHLEUCHTE

Die elegante Tischleuchte Botero findet vielfältige Einsatzmöglichkeiten im Wohnbereich oder Schlafzimmer. Die schmale Form des Fußes und der ovale Schirm nehmen trotz der Größe der Leuchte wenig Platz ein, so dass Botero auch auf einer schmalen Fensterbank oder einem sehr schmalen Sideboard zum Beispiel im Flur platziert werden kann. Der Korpus der Leuchte ist aus matt gebürstetem und vernickeltem Metall gefertigt und hat einen losen Einsatz für die Elektrifizierung. Mit dem darin enthaltenen Kugelgelenk lässt sich der Schirm bequem ausrichten.

### BOTERO TISCHLEUCHTE

**47539** Botero Fuß Aluminium, Schirm oval, Baumwolle/Polyester, ohne Leuchtmittel  
Tischleuchte vernickelt/schwarz H 68 cm Gesamthöhe; Schirm: H 28 x 18 x 45 cm,  
Fuß: H 48 cm, 11 x 37 cm VKE I CHF 525,00



## MARINA HÄNGELEUCHTE

Marina ist inspiriert von den eindrucklichen Leuchten, die über dem Kartentisch in der Kapitänskajüte eines Großseglers zu finden waren. Die Hängeleuchte verleiht dem Esstisch einen elegant nostalgischen Charme. Der Leuchterschirm ist von Hand getrieben und mit einer feinen Hämmeroptik versehen. Anschließend wird die Leuchte hochglänzend vernickelt.

### MARINA HÄNGELEUCHTE

**47508** Marina Messing, Aluminium, Stahl, Eisen - Montur shiny, Schirm gehämmert, mit Kette, ohne Leuchtmittel Hängeleuchte vernickelt H 84 cm, D 46 cm, E 27 VKE I CHF 935,00  
**47509** Marina Montur pulverbeschichtet, Schirm gehämmert, mit Kette, ohne Leuchtmittel Hängeleuchte schwarz vernickelt H 63 cm, D 31,5 cm, E 27 VKE I CHF 669,00



## EMU TISCHLEUCHTE

In Südafrika gibt es Straußenfarmen und innovative Designer. Von dort kommt auch das Ei als Leuchtkörper, mit feinen Bohrungen und einem schlichten Fuß aus schwarz lackiertem Eisen. Emu steht am besten in Gruppen aus Leuchten verschiedener Höhe. Eine dezente Lichtquelle mit einer Aura zwischen Exotik und Kolonialstil.

### EMU TISCHLEUCHTE

**47810** Emu Fuß Eisen, Straußenei, ohne Leuchtmittel Tischleuchte schwarz H 35 cm, E 14 max 3W VKE I CHF 496,00  
**47811** Emu Fuß Eisen, Straußenei, ohne Leuchtmittel Tischleuchte schwarz H 50 cm, 3 W/E 14 VKE I CHF 530,00  
**47812** Emu Fuß Eisen, Straußenei, ohne Leuchtmittel Tischleuchte schwarz H 75 cm, E 14 max. 3W VKE I CHF 546,00  
**47814** Emu Straußenei Ersatz-Ei VKE I CHF 145,00







## LATIFA HÄNGELEUCHTE

**47169** Latifa 5 Schirme ‚Tropfenform‘, runder Baldachin, vernickelt, poliert, ohne Leuchtmittel Hängeleuchte vernickelt/ poliert Schirm D 15 cm, L gesamt ca. 110 cm, Baldachin: D 33 cm, E 14 VKE | CHF 1.467,00

## LATIFA HÄNGELEUCHTE

Die klassisch, zeitlose Kalebassenform stand bei der Gestaltung dieser Pendelleuchte Pate. Die Schirme sind von innen und außen hochglänzend vernickelt und reflektieren das Licht optimal. Besonders für hohe Räume ist diese Leuchte hervorragend geeignet. Etwas tiefer gehängt, kann man Esstische oder Beistelltische stimmungsvoll ausleuchten. Die Deckenrose ist aus gehämmertem und glänzend vernickeltem Metallblech. Die Länge der Leuchte kann auf Wunsch angepasst werden.

## MANHATTAN TISCHLEUCHTE

Diese Manhattan Leuchten verbreiten ein sanftes Stimmungslicht im Wohn- und Schlafambiente. Ihre geometrisch klare Form und die außergewöhnlichen Proportionen stehen für den neuen Lambert Stil.

### MANHATTAN TISCHLEUCHTE

- 47124** Manhattan Fuß vernickelt, Schirm kubisch Baumwolle, ohne Leuchtmittel Tischleuchte creme H gesamt 47 cm, H 18,5 cm, 18,5 x 18,5 cm, E 27 VKE | CHF 344,00  
**47125** Manhattan Fuß vernickelt, Schirm kubisch Baumwolle, ohne Leuchtmittel Tischleuchte hellbraun H gesamt 47 cm, H 18,5 cm, 18,5 x 18,5 cm, E 27 VKE | CHF 344,00  
**47126** Manhattan Fuß vernickelt, Schirm kubisch Baumwolle, ohne Leuchtmittel Tischleuchte schwarz H gesamt 47 cm, H 18,5 cm, 18,5 x 18,5 cm, E 27 VKE | CHF 344,00  
**47134** Manhattan Fuß vernickelt, Schirm kubisch Baumwolle, ohne Leuchtmittel Tischleuchte grau H gesamt 47 cm, H 18,5 cm, 18,5 x 18,5 cm, E 27 VKE | CHF 344,00



## MASSAI TISCHLEUCHTE

Die Besonderheit dieser Tischleuchte liegt im afrikanisch urbanen Materialmix, der einen archaischen, geflammten Holzfuß mit einem klassischen Schirm in Seidenoptik verbindet. Pinienholz wird zu einer Kugel mit Standfuß gedreht, dann geflammt, gebürstet und zum Schluss gewachst. Es entstehen Risse und die Maserung wird dreidimensional sichtbar, an manchen Stellen tritt sogar helleres Holz zum Vorschein. Grobe Sprünge im Holzfuß sind also ausdrücklich gewünscht und Bestandteil der wilden Eleganz der Massai Leuchte.

### MASSAI TISCHLEUCHTE

- 47090** Massai Fuß Pinie massiv, Schirm Textil Seidenoptik, ohne Leuchtmittel Tischleuchte geflammt schiefergrau H gesamt 99 cm, H 60 cm, D 29 cm, E 27 VKE | CHF 1.517,00

# VIRGINIA TISCHLEUCHTE

Die klassisch-moderne Leuchte Virginia fügt sich in die unterschiedlichsten Einrichtungsstile ein und setzt Akzente von edler Eleganz. Jeder Lampenfuß wird von Hand über eine Metallform getrieben und aus mehreren Teilen zusammengefügt. Leichte Unebenheiten auf den Nickeloberflächen und an den Lötübergängen sprechen für die Handwerkskunst und lassen sich produktionstechnisch nicht vermeiden.

## VIRGINIA TISCHLEUCHTE

**47135 Virginia** Fuß Messing gehämmert, Schirm Baumwolle, mit Dimmer, ohne Leuchtmittel Tischleuchte vernickelt/silbergrau H gesamt 56 cm, Schirm D 33 cm, Fuß D 24 cm, E 27 VKE I CHF 458,00



# PRESIDIO TISCHLEUCHTE

Die Presidio Leuchten verbreiten ein sanftes Stimmungslicht im Wohn- und Schlafambiente. Ihre geometrisch klare Form und die außergewöhnlichen Proportionen stehen für den neuen Lambert Stil.

## PRESIDIO TISCHLEUCHTE

**47127 Presidio** Fuß vernickelt, Schirm rechteckig, Polycotton, ohne Leuchtmittel Tischleuchte creme H gesamt 56,5 cm, H 21 cm, 31 x 8,5 cm, E 27 VKE I CHF 386,00  
**47128 Presidio** Fuß vernickelt, Schirm rechteckig, Polycotton, ohne Leuchtmittel Tischleuchte hellbraun H gesamt 56,5 cm, H 21 cm, 31 x 8,5 cm, E 27 VKE I CHF 386,00  
**47129 Presidio** Fuß vernickelt, Schirm rechteckig, Polycotton, ohne Leuchtmittel Tischleuchte schwarz H gesamt 56,5 cm, H 21 cm, 31 x 8,5 cm, E 27 VKE I CHF 386,00  
**47131 Presidio** Fuß vernickelt, Schirm rechteckig, Polycotton, ohne Leuchtmittel Tischleuchte grau H gesamt 56,5 cm, H 21 cm, 31 x 8,5 cm, E 27 VKE I CHF 386,00



# ROCKEFELLAR TISCHLAMPE

Diese Leuchte ist eher eine Skulptur als ein schnöder Nutzgegenstand. Auf einem Stapel silbrig schimmernder Felsbrocken schwebt der elegante, schwarze Schirm. Die Leuchte gibt dennoch ein schönes, mildes Licht und prägt das Ambiente durch ihre Ausstrahlung. Die ausgefallene Leuchte wurde in Wachs von einem künstlerisch begabten Modellbauer modelliert und anschließend in Gips abgegossen. Diese Form ist dann das Urmodell für den Metallguss der nach Entformung von Hand poliert und vernickelt wird.

## ROCKEFELLAR TISCHLAMPE

**47258 Rockefeller** Fuß Aluminium, Schirm Chintz, Fassung E27, kein Dimmer, ohne Leuchtmittel Tischlampe Fuß vernickelt, Schirm schwarz H 45 cm x 18 x 18 cm, H gesamt 65 cm VKE I CHF 555,00



# SWITCH ON LEUCHTEN

Diese Leuchten folgen in Form und Technik einem frühindustriellen Vorbild. Bis ins Detail werden wieder die alten Gelenkverbindungen hergestellt, die Switch On so wendig machen. Purismus auch beim Material: Stahl für das Gestänge, Eisen für den Fuß und Aluminium als Reflektor erinnern an die Zeiten, als der Strom noch nicht bei allen aus der Steckdose kam. Mit ihr lässt sich ein Raum gestalten und unterschiedlich ausleuchten: über dem Esstisch oder neben dem Arbeitsbereich. Die Schwenkbarkeit der Arme ermöglicht eine gute Ausleuchtung des Tisches und gleichzeitig stimmungsvolles Aufhellen der Decke oder Inszenierung eines Wandbildes.

## SWITCH ON WANDLEUCHTE, DECKENLEUCHTE, STEHLEUCHTE

- 47225** Switch On Baldachin mit 2 Rohrabhängung + Leuchtenträger mit 6 Steckplätzen für Module Switch On davon 4 x belegt mit Switch On Modul 2-armig = 8 Reflektoren, ohne Leuchtmittel **Deckenleuchte Multi-Modul** schwarz/brüniert höhenverstellbar H 75 - 110 cm, Baldachin B 75 cm, L Arm+Reflektor 65 cm, Reflektor D 21 cm, E 14 VKE I **CHF 3.364,00**
- 47231** Switch On für **Deckenleuchte Multi-Modul** - mit 2 Reflektoren, ohne Leuchtmittel Modul 2-armig schwarz/brüniert VKE I **CHF 581,00**
- 47235** Switch On Stangen, Gelenke und Schrauben Stahl, Fuß Eisen Reflektor Aluminium, Arme in alle Richtungen schwenkbar, ohne Leuchtmittel **Wandleuchte, 2-armig** schwarz/brüniert L Arm+Reflektor: max. 75 cm Wandfuß D 17,5 cm, Reflektor D 21 cm VKE I **CHF 1.094,00**
- 47237** Switch On Stangen, Gelenke und Schrauben Stahl, Fuß Eisen Reflektor Aluminium, Arme in alle Richtungen schwenkbar, ohne Leuchtmittel **Deckenleuchte 3-armig** schwarz/brüniert L Arm+Reflektor: max. 75 cm Fußabdeckung bis Ende Stange L 44 cm Wandfuß D 17,5 cm Reflektor D 21 cm VKE I **CHF 1.314,00**
- 47238** Switch On Stangen, Gelenke und Schrauben Stahl, Fuß Eisen Reflektor Aluminium, Arme in alle Richtungen schwenkbar, ohne Leuchtmittel **Deckenleuchte 4-armig** schwarz/brüniert L Arm+Reflektor: max. 75 cm Fußabdeckung bis Ende Stange L 44 cm Wandfuß D 17,5 cm Reflektor D 21 cm VKE I **CHF 1.744,00**
- 47239** Switch On Stahl, Eisen, Aluminium, Arme in alle Richtungen schwenkbar, ohne Leuchtmittel **Tischleuchte II** schwarz/brüniert H 55 cm, B max. 75 cm, Fuß D 17,5 cm, Reflektor D 21 cm VKE I **CHF 727,00**
- 47240** Switch On Stahl, Eisen, Aluminium, Arm in alle Richtungen schwenkbar, ohne Leuchtmittel **Tischleuchte I** schwarz/brüniert H 46 cm - 80 cm, Fuß D 14 cm, Reflektor D 8 cm VKE I **CHF 664,00**
- 47242** Switch On Stangen, Gelenke und Schrauben Stahl, Fuß Eisen Reflektor Aluminium, in alle Richtungen schwenkbar, ohne Leuchtmittel **Stehleuchte 1-armig** schwarz/brüniert H 160 cm - 225 cm, Fuß D 28 cm, Reflektor D 21 cm VKE I **CHF 1.163,00**
- 47243** Switch On Stangen, Gelenke und Schrauben Stahl, Fuß Eisen Reflektor Aluminium, in alle Richtungen schwenkbar, ohne Leuchtmittel **Stehleuchte 3-armig** schwarz/brüniert H 160 cm - 225 cm, Fuß D 28 cm, Reflektor D 21 cm VKE I **CHF 2.023,00**
- 47244** Switch On Stangen, Gelenke und Schrauben, Stahl, Fuß Eisen, Reflektor Aluminium, in alle Richtungen schwenkbar, ohne Leuchtmittel **Stehleuchte 2-armig** schwarz/brüniert H 160 cm - 225 cm, Fuß D 28 cm, Reflektor D 21 cm VKE I **CHF 1.744,00**
- 47247** Switch On Stangen, Gelenke und Schrauben Stahl, Fuß Eisen, Reflektor Edelstahl, in alle Richtungen schwenkbar, ohne Leuchtmittel **Stehleuchte 1-armig** vernickelt H 160 cm - 200 cm, Fuß D 28 cm, Reflektor D 21 cm VKE I **CHF 1.132,00**
- 47248** Switch On Stangen, Gelenke und Schrauben Stahl, Fuß Eisen, Reflektor Edelstahl, in alle Richtungen schwenkbar, ohne Leuchtmittel **Stehleuchte 2-armig** vernickelt H 160 cm - 200 cm, Fuß D 28 cm, Reflektor D 21 cm VKE I **CHF 1.694,00**
- 47249** Switch On Stangen, Gelenke und Schrauben Stahl, Fuß Eisen, Reflektor Edelstahl, in alle Richtungen schwenkbar, ohne Leuchtmittel **Stehlampe, 3-armig** vernickelt H 160 cm - 225 cm, Fuß D 28 cm, Reflektor D 21 cm VKE I **CHF 1.997,00**
- 47263** Switch On Tischleuchte I Stahl, Eisen, Aluminium, Arm in alle Richtungen schwenkbar, ohne Leuchtmittel glänzend vernickelt H 46 cm - 80 cm, Fuß D 14 cm, Reflektor D 8 cm VKE I **CHF 664,00**
- 47264** Switch On Tischleuchte II Stahl, Eisen, Aluminium, Arme in alle Richtungen schwenkbar, ohne Leuchtmittel glänzend vernickelt H 55 - 75 cm, Fuß D 21 cm, Reflektor D 21 cm VKE I **CHF 770,00**







## GERMAIN TISCHLEUCHTE

Ein alter Klassiker der 30er Jahre stand Pate für diese moderne und vielfältig einsetzbare Tischleuchte. Polierter Edelstahl und matt schwarze Pulverbeschichtung fügen sich zu einer interessanten und modernen Leuchte zusammen, die ihren Platz sowohl auf dem Schreibtisch wie auf dem Sideboard oder neben dem Bett findet. Der Schirm und Teile des Fußes sind in einer matten Pulverbeschichtung ausgeführt. Die polierte Edelstahloberfläche der Leuchte sollte zur Reinigung nur mit einem weichen, feuchten Tuch oder einem guten Staubtuch gepflegt werden.

### GERMAIN TISCHLEUCHTE

**47551** Germain Edelstahl Tischleuchte schwarz/nickel H 45 cm D 33 cm VKE I **CHF 264,00**



## DENVER TISCHLEUCHTE

Um dunkle Fenster am Abend im richtigen Licht erscheinen zu lassen, benötigt man eine entsprechend schmale Leuchte, die auf dem Fensterbrett Platz findet. Auch die schmale Ablage in der Diele und das zierliche Sideboard lassen sich mit Denver perfekt inszenieren. Denver wird handwerklich aus Edelstahl gefertigt und in mattgoldener Patina oder hochglänzendem Nickel veredelt. Der ovale Schirm besteht aus einem Baumwollgewebe.

### DENVER TISCHLEUCHTE

**47265** Denver Fuß Edelstahl vernickelt, Schirm Baumwolle oval schwarz Fassung E27, ohne Dimmer Tischleuchte Fuß vernickelt, Schirm schwarz H 53 cm B 34 cm T 16 cm VKE I **CHF 239,00**

**47266** Denver Fuß Edelstahl vernickelt, Schirm Baumwolle oval weiß Fassung E27, ohne Dimmer Tischleuchte Fuß vernickelt, Schirm weiß H 53 cm B 34 cm T 16 cm VKE I **CHF 239,00**

**47267** Denver Fuß Edelstahl gold matt, Schirm Baumwolle oval schwarz Fassung E27, ohne Dimmer Tischleuchte Fuß gold matt, Schirm schwarz H 53 cm B 34 cm T 16 cm VKE I **CHF 239,00**

**47268** Denver Fuß Edelstahl gold matt, Schirm Baumwolle oval weiß Fassung E27, ohne Dimmer Tischleuchte Fuß gold matt, Schirm weiß H 53 cm B 34 cm T 16 cm VKE I **CHF 239,00**

## HARLEM TISCHLEUCHTE

Die Harlem Tischleuchte besticht durch ihre unaufdringliche Eleganz. Der Schirm ist in einer matten Pulverbeschichtung ausgeführt. Die glänzend goldene und vernickelte Oberfläche des Leuchtenfußes sollte zur Reinigung nur mit einem weichen feuchten Tuch oder einem guten Staubtuch gepflegt werden.

### HARLEM TISCHLEUCHTE

**47271** Harlem Edelstahl, ohne Leuchtmittel Tischleuchte antik vernickelt/schwarz H gesamt 52 cm, D 20 cm Fuß: D 20 cm, E 2 VKE I **CHF 252,00**

**47272** Harlem Edelstahl, ohne Leuchtmittel Tischleuchte gold/schwarz H gesamt 52 cm, D 20 cm, Fuß: D 20 cm, E 27 VKE I **CHF 252,00**



## BROOKLYN TISCHLEUCHTE

Brooklyn ist mehr als nur eine herkömmliche Tischleuchte, die markante Tischleuchte ist auch ein Designstatement für ihr Wohnumfeld. Sie verbreitet ein sinnlich weiches Licht und kann auf dem Sideboard, dem Beistelltisch und auch einfach auf den Boden gestellt, eingesetzt werden. Der Fuß der Leuchte ist schwarz pulverbeschichtet, der Schirm handgetrieben und mit einer Graphit farbigen Patina versehen. Die elegant patinierte Oberfläche der Leuchte sollte zur Reinigung nur mit einem weichen, feuchten Tuch oder einem guten Staubtuch gepflegt werden.

### BROOKLYN TISCHLEUCHTE

**47273 Brooklyn** Edelstahl, ohne Leuchtmittel Tischleuchte klein antik nickel  
H gesamt 40 cm, D 30 cm, Fuß: D 17 cm, E27 VKE I **CHF 264,00**

**47274 Brooklyn** Edelstahl, ohne Leuchtmittel Tischleuchte groß antik nickel  
H gesamt 56 cm, D 46 cm, Fuß: D 20 cm, E27 VKE I **CHF 398,00**



## PORCINO TISCHLEUCHTE

Die Porcino Tischleuchte, besticht durch ihre unaufdringliche Eleganz. Die moderne Optik geht aus einer Interpretation des Art Déco Stils hervor. Sie ist vielfältig als Stimmungslicht sowie als Leseleuchte neben dem Sessel in den verschiedensten Wohnbereichen einsetzbar. Zur Reinigung und Pflege empfiehlt sich ein weiches, feuchtes Tuch oder ein gutes Staubtuch.

### PORCINO TISCHLEUCHTE

**47275 Porcino** Edelstahl, ohne Leuchtmittel Tischleuchte gold glänzend  
H 51 cm, D 30,5 cm, E27 VKE I **CHF 252,00**

**47276 Porcino** Edelstahl, ohne Leuchtmittel Tischleuchte vernickelt  
H 51 cm, D 30,5 cm, E27 VKE I **CHF 252,00**



## PALLADIO TISCHLEUCHTE

Ein Lambert-Klassiker erlebt in dieser neuen, vernickelten Ausführung seine Renaissance. Die Eleganz der Form steht für Zeitlosigkeit. Palladio fügt sich in viele Wohnstile ein und ist vom Schlafzimmer über den Wohnraum bis hin zum Studio überall zuhause. Pflegen sie Ihre vernickelten Artikel mit einem weichen, feuchten Tuch.

### PALLADIO TISCHLEUCHTE

**47318 Palladio** Schirm flach, mit Dimmer, ohne Leuchtmittel Tischleuchte vernickelt  
H gesamt 73 cm, Schirm 29 x 29 cm, E 27 VKE I **CHF 720,00**

**47319 Palladio** Schirm hoch, mit Dimmer, ohne Leuchtmittel Tischleuchte vernickelt  
H gesamt 73 cm, Schirm 19 x 19 cm, E 27 VKE I **CHF 720,00**



## TRIBECA TISCHLEUCHTE

Die Tribeca Tischleuchte besticht durch ihre unaufdringliche Eleganz. Sie ist vielfältig als Stimmungslicht in den verschiedensten Wohnbereichen einsetzbar. Die hochglänzend vernickelte Oberfläche der Leuchte sollte zur Reinigung nur mit einem weichen feuchten Tuch oder einem guten Staubtuch gepflegt werden.

### TRIBECA TISCHLEUCHTE

**47537 Tribeca** Fuß und Schirm Edelstahl/Messing, ohne Leuchtmittel Tischleuchte vernickelt  
Gesamthöhe 42 cm, Schirm: H 16 cm, D 14 cm, Fuß: H 35 cm, E 27 VKE I **CHF 206,00**





## KAMARA GEFÄSS

Diese eindrucklichen Keramikgefäße werden in Handarbeit aus einem hochwertigen Steingut geformt. Mit einem Kamm aus Federkielen wird das dekorative Linienmuster in den noch weichen Ton geritzt und anschließend bei 1000 Grad gebrannt. Mit großen Zweigen oder auch Topfpflanzen bestückt, wertet Kamara jeden Eingangs – und Gartenbereich auf. Die Keramikgefäße sind frostsicher und eignen sich für den Außenbereich.

### KAMARA GEFÄSS

**19984** Kamara Keramik Gefäß, outdoor geeignet  
silber H 34 cm, D 27 cm VKE I CHF 119,00

**19985** Kamara Keramik Gefäß, outdoor geeignet  
silber H 66 cm, D 19 cm VKE I CHF 185,00

**19986** Kamara Keramik Gefäß, outdoor geeignet  
silber H 79 cm, D 23 cm VKE I CHF 264,00



## KAZUMI LATERNE

Die Kazumi Laternen, inspiriert vom japanischen Kunstgewerbe, werden handwerklich aus feinen Drahtstäben zusammengesetzt. Das Metall wird in sechs verschiedenen Arbeitsschritten behandelt, um es weitgehend vor Verwitterung zu schützen. Dennoch sollte ein solches handwerkliches Meisterstück pfleglich behandelt werden und wenn möglich nicht den ganzen Winter über Wind und Wetter ausgesetzt sein. Dieses Produkt gehört zur neuen Lambert In & Out Kollektion!

### KAZUMI LATERNE

**49505** Kazumi Drahtgeflecht Laterne mit Glas, outdoor geeignet graphit  
H 48 D 30 cm (mit Griff H73cm) VKE I CHF 290,00

**49506** Kazumi Drahtgeflecht Laterne mit Glas, outdoor geeignet graphit  
H 60 D 35 cm (mit Griff H85cm) VKE I CHF 386,00





## DELPHI STUHL

Die natürliche Farbgebung und Haptik des wetterbeständigen Flechtmaterials erlaubt es, diesen modernen Stuhl für Indoor als auch Outdoor zu nutzen. Ob unter freiem Himmel oder am Esstisch platziert, die stabile Basis aus pulverbeschichteten Stahlrohr sorgt für Komfort und moderne Eleganz. Das zweifarbige Webmaterial ist besonders robust und durchgehend über den Rückenbereich und die Armlehnen verflochten.

### DELPHI STUHL

**50356 Delphi Gestell: Stahlrohr pulverbeschichtet, Geflecht aus synthetischer Wicker Kordel 2 farbig Stuhl inkl. Polster, Outdoor geeignet, stapelbar natur melange 62x64 H 77 cm, SH 44,5cm VKE 2 CHF 492,00**



## COBANO GEFÄSS & WINDLICHT

Diese eindrücklichen Keramikgefäße werden in Handarbeit aus einem hochwertigen Steingut geformt. Mit einem Kamm wird das dekorative Linienmuster in den noch weichen Ton geritzt und anschließend bei 1000 Grad gebrannt. Mit großen Zweigen oder auch Topfpflanzen bestückt, wertet Cobano jeden Eingangs – und Gartenbereich auf. Die mundgeblasenen Glaszylinder verwandeln Cobano in ein Windlicht, mit dem Sie stimmungsvolle Lichtakzente setzen. Die Keramikgefäße sind frostsicher und eignen sich für den Außenbereich. Dieses Produkt gehört zur neuen Lambert In & Out Kollektion!

### COBANO GEFÄSS & WINDLICHT

- 19976 Cobano Keramik Gefäß, outdoor geeignet silber H 48 cm D 24 cm VKE 1 CHF 130,00**
- 19977 Cobano Keramik Gefäß, outdoor geeignet silber H 72 cm, D 24 cm VKE 1 CHF 185,00**
- 19980 Cobano Keramik Gefäß, outdoor geeignet silber H 11 cm, D 27 cm VKE 2 CHF 53,00**
- 19981 Cobano Keramik Gefäß, outdoor geeignet silber H 23 cm, D 27 cm VKE 2 CHF 78,00**
- 19978 Cobano Keramik/ Glasaufsatz Windlicht, outdoor geeignet silber H 48 cm D 24 cm mit Glas H 72 cm VKE 1 CHF 211,00**
- 19979 Cobano Keramik/ Glasaufsatz Windlicht, outdoor geeignet silber H 78 cm D 24 cm mit Glas H 102 cm VKE 1 CHF 264,00**
- 19982 Cobano Keramik / Glasaufsatz Windlicht, outdoor geeignet silber H 40 cm, D 27 cm VKE 1 CHF 145,00**
- 19983 Cobano Keramik / Glasaufsatz Windlicht, outdoor geeignet silber H 50 cm, D 27 cm VKE 1 CHF 172,00**



## ARMO STUHL

Der bequeme Flechtstuhl erinnert mit seiner schlichten und kompakten Form an die Loungemöbel der sechziger Jahre. Durch die niedrig geschwungenen Armlehnen und den komplett umflochtenen Rahmen entsteht ein neuer und moderner Look. Armo ist für die unterschiedlichsten Einrichtungstile und Räume ein wunderbarer Begleiter. Das Flechtwerk ist elastisch, robust und garantiert einen hohen Sitzkomfort, je nachdem ob der Stuhl Indoor oder Outdoor verwendet wird. Längeren Feuchtigkeitsperioden oder Frost sollte der Stuhl trotzdem nicht ausgesetzt werden.

### ARMO STUHL

**50327 Armo Polyrattan Outdoor Stuhl schwarz H 80 cm, B 68 cm, T 68 cm, S.H. 45 cm VKE 1 CHF 399,00**





## PATTI STUHL & BARSTUHL

Außergewöhnlich und modern präsentiert sich der Patti Geflechtstuhl sowohl im Außen- als auch im Innenbereich. Die umwebte Sitz- und Rückenfläche verleiht dem Stuhl dabei einen ungewöhnlichen Komfort. Das Webmaterial ist besonders robust, weil es auch bei Fischernetzen Verwendung findet. Das filigrane Kufengestell des stapelbaren Allrounders besteht aus hochwertig pulverbeschichtetem Stahlrohr und ist dabei wetterfest. Die changierende Lackierung mit den leichten Unebenheiten ist bewusst eingesetzt und macht den Stuhl zu etwas Besonderem.

### PATTI STUHL & BARSTUHL

**50245** Patti Gestell: Stahlrohr pulverbeschichtet, Geflecht aus ‚Fish Net Rope‘ Stuhl, Outdoor geeignet, stapelbar grau H 88 cm, B 55 cm, T 58 cm, Sitzmaße: H 45 cm, B 44 cm, T 40 cm VKE 2 CHF 340,00

**50246** Patti Gestell: Stahlrohr pulverbeschichtet, Geflecht aus ‚Fish Net Rope‘ Stuhl, Outdoor geeignet, stapelbar schwarz H 88 cm, B 55 cm, T 58 cm, Sitzmaße: H 45 cm, B 44 cm, T 40 cm VKE 2 CHF 340,00

**50262** Patti Gestell: Stahlrohr pulverbeschichtet, Geflecht aus ‚Fish Net Rope‘ Stuhl, Outdoor geeignet, stapelbar caramel H 88 cm B 55 cm T 58 cm, Sitzmaße: H 45 cm B 44 cm T 40 cm VKE 2 CHF 340,00

**50344** Patti Gestell: Stahlrohr pulverbeschichtet, Geflecht aus ‚Fish Net Rope‘ Barstuhl, Outdoor geeignet schwarz 62,5x60, H108cm, SH 76 cm VKE 2 CHF 353,00



## LAGO

### COUCHTISCH & BEISTELLTISCH-SATZ

Das filigrane anmutende und solide Untergestell trägt eine elegant patinierte Metallplatte. Die Tischplatte wird im Sandgussverfahren hergestellt mit bewusst zugelassenen Äderungen und Unregelmäßigkeiten. Die anschließende Veredlung mit dem besonderen Graphitfinish verstärkt ihre natürliche Schönheit. Der Tisch und seine Platte werden in 5 verschiedenen Arbeitsgängen behandelt, um das Produkt weitestgehend vor Verwitterung zu schützen.



### LAGO COUCHTISCH & BEISTELLTISCH-SATZ

**50282** Lago Untergestell Eisen pulverbeschichtet, Tischplatte Aluminium, Sandguss Couchtisch, outdoor geeignet schwarz/graphit H 35 cm 90 x 70 cm VKE 1 CHF 1.555,00

**50283** Lago Gestell Eisen pulverbeschichtet, Tischplatte Aluminium Beistelltisch Satz, outdoor geeignet schwarz/graphit H 48 cm, 35x35 cm / H 52 cm, 40x40 cm VKE 1 CHF 727,00

# AMAYA LOUNGE SERIE

Diese Loungemöbel für Garten, Terrasse und Balkon sind auch im Innenraum komfortable und bequeme Alltagsbegleiter. Die Amaya Serie verbindet Netzmaterial, Metallrohr und Polster zu einer einzigartigen Kombination. Das strapazierfähige und langlebige Webmaterial findet auch bei Fischernetzen Verwendung. Da die Sitzflächen immer der höchsten Belastung ausgesetzt sind wurde hier das Material überkreuz geflochten. Die einzigartige

Leichtigkeit dieser Möbel macht die Handhabung zu einem Kinderspiel – der Stuhl ist stapelbar und sorgt schnell und unkompliziert für Platz und Ordnung. Die Polsterauflagen sind ebenfalls für Outdoor geeignet und vertragen auch mal einen Regenschauer. Um besonders lang Freude an Ihren Möbeln zu haben, lagern Sie diese im Winter trocken oder nutzen Sie eine Husse. Dieses Produkt gehört zur neuen Lambert In & Out Kollektion!

## AMAYA LOUNGE SERIE

- 50265** Amaya Gestell: Stahlrohr pulverbeschichtet, Geflecht aus ‚Fish Net Rope‘ Stuhl inkl. Polster, Outdoor geeignet, stapelbar schwarz H 86 cm 61x58 cm, SH 44,5 cm VKE 2 **CHF 378,00**
- 50266** Amaya Gestell: Stahlrohr pulverbeschichtet, Geflecht aus ‚Fish Net Rope‘ Lounger inkl. Polster, Outdoor geeignet schwarz H 70 cm 70x73 cm, SH 38,5 cm VKE 1 **CHF 505,00**
- 50267** Amaya Gestell: Stahlrohr pulverbeschichtet, Geflecht aus ‚Fish Net Rope‘ Bank 2 Sitz inkl. Polster, Outdoor geeignet schwarz H 79 cm, 130x73 SH 38,5 cm VKE 1 **CHF 872,00**
- 50333** Amaya Gestell: Stahlrohr pulverbeschichtet, Geflecht aus ‚Fish Net Rope‘ Stuhl inkl. Polster, Outdoor geeignet, stapelbar kordel H 84 cm, 60x58 SH 45 cm VKE 2 **CHF 378,00**
- 50334** Amaya Gestell: Stahlrohr pulverbeschichtet, Geflecht aus ‚Fish Net Rope‘ Lounger inkl. Polster, Outdoor geeignet kordel H 80 cm, 70x75 SH 38,5 cm VKE 1 **CHF 505,00**
- 50335** Amaya Gestell: Stahlrohr pulverbeschichtet, Geflecht aus ‚Fish Net Rope‘ Bank 2-Sitzer inkl. Polster, Outdoor geeignet kordel H 80 cm, 130 x75 SH 38,5 cm VKE 1 **CHF 872,00**
- 50336** Amaya Gestell: Stahlrohr pulverbeschichtet, Geflecht aus ‚Fish Net Rope‘ Liege inkl. Polster, Outdoor geeignet kordel H 57 cm 75x195 cm. SH 42 cm inkl. Auflage VKE 1 **CHF 1.264,00**
- 50355** Amaya Stahlrohr pulverbeschichtet, matt, Tischplatte: Fiberstone 8 mm Beistelltisch 2er Set schwarz/natur 35x35x48cm + 40x40x52 cm VKE 1 **CHF 467,00**
- 50357** Amaya Stahlrohr pulverbeschichtet, matt, Tischplatte: Fiberstone 8 mm Couchtisch schwarz/natur L 110 x B 60 x H 44 cm VKE 1 **CHF 720,00**
- 50271** Amaya Gestell: Stahlrohr pulverbeschichtet, Geflecht aus ‚Fish Net Rope‘ Liege inkl. Polster, outdoor geeignet schwarz H 57 cm 76,5x196,5 cm, SH 43,5 cm inkl. Auflage VKE 1 **CHF 1.264,00**
- 50306** Amaya Gestell: Stahlrohr pulverbeschichtet, matt, Tischplatte: Fiberstone Tisch, outdoor geeignet grau/anthrazit H 75 cm 160 x 85 cm VKE 1 **CHF 1.061,00**
- 50307** Amaya Gestell: Stahlrohr pulverbeschichtet, matt, Tischplatte: Fiberstone Tisch, outdoor geeignet grau/anthrazit H 75 cm 180 x 85 cm VKE 1 **CHF 1.188,00**







SIE SIND KLEIN, PLATZSPAREND UND ÄUSSERST EFFEKTIV. BEI BEISTELLMÖBELN GIBT ES FAST KEINE GRENZEN: SERVIERWAGEN, MAGAZINTISCHE, KLEINE TISCHE ODER HOCKER KÖNNEN DER WOHNUNG MIT IHREM GESTALTERISCHEN AKZENT ZU MEHR INDIVIDUALITÄT VERHELFFEN. BEISTELLMÖBEL VERBESSERN DAS RAUMGEFÜHL UND SCHAFFEN PLATZ FÜR NÜTZLICHE DINGE.

## JAYDEN

### BARWAGEN

Jayden ist die nützliche Ablage für Glas, Geschirr oder die Sommerbowle. Die stabile und doch filigrane Metallrohrkonstruktion ist seidenmatt – schwarz pulverbeschichtet und trägt zwei getönte Rauchglas-Spiegel. Die 5 mm starken Flächen tragen jeweils bis zu 25 Kilogramm Gewicht. Die untere Ebene verfügt über zwei praktische Flaschenhalter, so dass die wertvollen Whiskeys oder Champagner nicht vom Wagen rutschen.

### JAYDEN BARWAGEN

**50088** Jayden Eisen, pulverbeschichtet  
Barwagen schwarz H 79,5 cm, L 84 cm,  
T 37 cm (mit Griff) VKE | CHF 821,00



## EVER READY SERVIERWAGEN

Ein Servierwagen mit mehreren Etagen ersetzt Tablett und Beistelltisch. Ever Ready hat drei davon und einen Korb für acht Flaschen. Somit kann er auch die Funktion einer Bar übernehmen. Der vom Bauhaus inspirierte Designklassiker wird aus hochwertigstem Edelstahlrohr, das in der Oberfläche matt gebürstet ist, gefertigt. Die Einlageböden sind aus dickem Glas. Zur Pflege reicht ein weiches, feuchtes Tuch mit etwas Spülmittel.

### EVER READY SERVIERWAGEN

**50045** Ever Ready mit Flaschenkorb, Edelstahl gebürstet  
Servierwagen 82 x 52 x 89 cm VKE | CHF 2.782,00





## TOKYO BARWAGEN

Barwagen, Beistelltisch, Servierhilfe? Mit Tokyo hat Lambert einen interessanten Designer-Entwurf in die Realität umgesetzt, der sich wandelbar zeigt. Die Basisversion in schwarz zeigt sich mit seinen 4 Rollen als beweglicher Allrounder.

### TOKYO BARWAGEN

**50049 Tokyo Eisen, pulverbeschichtet, auf 4 Rollen, 2 eingesetzte Tablett Barwagen schwarz/schwarz H 79,5 cm, D 44,5 cm, Tablett D 41 cm VKE | CHF 740,00**



## TRACY TABLETT-TISCH

Tracy ein Tablett-Tisch der ganz besonderen Art. Die säbelförmigen Beine werden durch Textilgurte zusammengehalten. Das Tischnuntergestell lässt sich ganz einfach zusammenklappen und platzsparend wegräumen. Die obere Stellfläche dient dann als Tablett. Allerdings wird das kaum vorkommen, denn Tracy ist ein echter Blickfang. Das Beistellmöbel ist mit feinstem Blattmetall belegt und wurde anschließend in mehreren Schichten lackiert und auf Hochglanz poliert.

### TRACY TABLETT-TISCH

**56331 Tracy Blattmetall, Schichtlackierung, hochglanzpoliert Tabletttisch, 2-teilig H 66 cm, 43 x 43 cm VKE | CHF 732,00**

**56374 Tracy Tablett MDF, Fuß: Metal - Lack schwarz 2- teiliger Tabletttisch schwarz/weiß H 66 cm 43 x 43 cm VKE | CHF 732,00**



## TROMSOE TABLETT-TISCH

Das klappbare Tischgestell Tromsoe ist eine wunderbare praktische Ergänzung zum silberbedampften Tromsoe Tablett und auch für andere Tablett mit einem Durchmesser von 40cm einsetzbar. Hiermit entsteht aus einem Tablett ein eleganter und praktischer Beisteller für jede Gelegenheit. Das Gestell ist aus pulverbeschichtetem Stahl gefertigt. Die Oberfläche sollte zur Reinigung nur mit einem weichen, feuchten Tuch oder einem guten Staubtuch gepflegt werden.

### TROMSOE TABLETT-TISCH

**50077 Tromsoe Stahl pulverbeschichtet, Tablett mit Glaseinsatz Tabletttisch schwarz H 47 cm D 42,5 cm VKE | CHF 328,00**

**50078 Tromsoe Stahl pulverbeschichtet Gestell für Tablett schwarz H 47 cm D 42,5 cm VKE | CHF 201,00**



## SPENCER TABLETT-TISCH

Mit Spencer bieten wir Ihnen einen Tablett-Tisch, der ganz besonderen Art. Die säbelförmigen schwarz pulverbeschichteten Metallbeine werden durch Gurte zusammengehalten und lassen sich ganz einfach zusammenklappen und platzsparend wegräumen, während die obere Stellfläche als Tablett dient. Spencer ist im Materialmix gefertigt - aus grauem Rochen-Imitat und schwarzem Metallgestell. Und das Beste: kein einziger Rochen musste hierfür sein Leben lassen.

### SPENCER TABLETT-TISCH

**56315 Spencer Stellfläche Rochenimitat, Rand seidenmatt lackiert, Gestell Stahl pulverbeschichtet Tabletttisch, 2-teilig grauschwarz/schwarz Tablett 43 x 43 cm, H 5 cm, H gesamt 67 cm VKE | CHF 631,00**



## CHOUILLY BEISTELLTISCH & COUCHTISCH

Von den Perlen in einem Champagnerglas ließ sich der Designer zu seinem Entwurf inspirieren. Das Tischgestell ist aus filigran wirkenden und dennoch stabilen Metalldrähten handwerklich Stück für Stück zusammengesetzt. Diese Stäbe enden am Boden in unterschiedlicher Höhe und werden mit einer handgelöteten Perle abgeschlossen. Das Tablett des Tischchens ist praktisch abnehmbar. Seine Oberfläche ist mit einer Patina versehen und zusätzlich pulverbeschichtet.

### CHOUILLY BEISTELLTISCH & COUCHTISCH

**50284 Chouilly Eisen Beistelltisch Drahtgeflecht graphit H 48 cm D 46 cm VKE I CHF 631,00**  
**50285 Chouilly Eisen Couchtisch Drahtgeflecht graphit H 33 cm D 77 cm VKE I CHF 1.175,00**



## MYOSHI BEISTELLTISCH & COUCHTISCH

Dieser kleine Couchtisch ist das Meisterstück einer unserer besten Manufakturen. Die Tischplatte wird im Sandgussverfahren aus Aluminium gegossen und in einem ebenfalls händischen Prozess mit einer bronzefarbenen Patina versehen.

### MYOSHI BEISTELLTISCH & COUCHTISCH

**50286 Myoshi Aluminium/Eisen Couchtisch bronze, anthrazit H 34,5 cm, D 52 cm VKE I CHF 664,00**  
**50287 Myoshi Aluminium/Eisen Beistelltisch bronze, anthrazit H 52 cm, D 45 cm VKE I CHF 796,00**



## NIKAHO BEISTELLTISCH & COUCHTISCH

Aus starkem Eisendraht wird jedes Möbel in akribischer Detailarbeit zusammengesetzt. Mit Messinglot werden die Drahtteile Punkt für Punkt bewusst organisch, unregelmäßig fixiert. Bis zu drei Arbeiter gleichzeitig sind mit jedem einzelnen Kunstwerk über mehrere Tage beschäftigt. Der Eisendraht wird dunkel verzinkt und mit einer Klarlackschicht geschützt. Die Tischplatte ist aus in lebhaften Grüntönen gemasertem, sogenanntem Rainforest Marble. Diese Marmorart findet man nur im Norden Indiens in dieser ungewöhnlich schönen Färbung.

### NIKAHO BEISTELLTISCH & COUCHTISCH

**50272 Nikaho Untergestell Eisen pulverbeschichtet, Tischplatte Rainforest Marble Couchtisch anthrazit/ moosgrün H 26 cm D 51 cm VKE I CHF 593,00**  
**50273 Nikaho Untergestell Eisen pulverbeschichtet, Tischplatte Rainforest Marble Beistelltisch anthrazit/ moosgrün H 46,5 cm D 35,5 cm VKE I CHF 530,00**





## MR. CARSON BUTLERS TRAY

Dieses leichte und elegante Butlerstray macht seinem Namen alle Ehre. Ob zum Servieren am Esstisch, zur Ergänzung des kleinen Teetisches oder als multifunktionaler Beisteller, immer ist Mr. Carson diskret und elegant zur Stelle. Das Tablett ist im Sandgussverfahren aus Aluminium gegossen und mit einer hochwertigen Vernickelung veredelt. Das Gestell wird aus pulverbeschichtetem Eisen gefertigt.

### MR. CARSON BUTLERS TRAY

**50099** Mr Carson Untergestell Eisen, Tischplatte Aluminium Sandguß Butlers Tray schwarz pulverbeschichtet/ vernickelt H 78 cm, B 46 cm, T 36 cm VKE | CHF 252,00

## TAKU BEISTELLTISCH-SATZ

Ob rechts und links vom Sofa, neben dem Bett oder dem Lesesessel, Taku findet als Beisteller überall seinen Platz. Die handwerkliche Optik und die Materialkombination von pulverbeschichtetem Metallrahmen und der patinierten Sandgussoberfläche macht Taku zu einem charaktvollen Individualisten, der sich mit jedem Wohnstil anfreundet. Die Oberfläche von Taku sollte nur mit einem weichen, feuchten Tuch gereinigt werden.

### TAKU BEISTELLTISCH-SATZ

**50022** Taku Untergestell Eisen pulverbeschichtet Beistelltisch-Satz schwarz/ Messing - Finish (nur als Set) H 36, D 33 cm/ H 41, D 40,5 cm VKE | CHF 626,00



## YOGO BEISTELLTISCH-SATZ

Schlank und hoch, leisten diese Beisteller Gestaltungshilfen neben dem Sofa, vor der Wand, als Lampentischchen und überall wo schnell eine dekorative Ablage gesucht wird. Die Yogo-Tischchen haben filigrane, aber solide Metalluntergestelle mit Abstellflächen aus edel patiniertem Stahl. Die feine Kombination aus satiniertem Bronzegold und Graphit fügt sich in verschiedenste Einrichtungstile mühelos ein. Die satinierte Oberfläche ist zwar mit einem Schutzlack versehen, es dürfen dennoch keine scharfen und schleifenden Gegenstände zur Reinigung verwendet werden.

### YOGO BEISTELLTISCH-SATZ

**50076** Yogo Untergestell Eisen pulverbeschichtet, Tischplatte Stahl patiniert Beistelltisch-Satz große Platte mattgold, kleine Platte graphit H 45 cm, D 40 cm/ H 50 cm, D 48 cm VKE | CHF 796,00



## DADO BEISTELLTISCH-SATZ

Die Dado- Tischchen haben filigrane, aber solide Metalluntergestelle mit Abstellflächen aus Aluminium. Diese Platten werden im Sandgussverfahren hergestellt. Bei der Entformung des Metalls aus dem Sand entstehen feine Risse und Haarlinien, die sich mit rauen Stellen an der Oberfläche abwechseln. Die anschließende Veredelung gibt der Oberfläche das besondere Graphit-Finish und verstärkt ihre ursprüngliche, natürliche Schönheit.

### DADO BEISTELLTISCH-SATZ

**50169** Dado Untergestell Metall, Tischplatte Aluminium, Sandguss Beistelltisch-Satz schwarz/Platte Graphit-Finish (nur als Set) H 48 cm, 35,5 x 35,5 cm / H 52 cm, 40,5 x 40,5 cm VKE | CHF 664,00





## NARA BEISTELLTISCH / LAPTOPTISCH

Beisteller sind aus der Einrichtung nicht wegzudenken und finden ihren Einsatzbereich in allen Räumen. Bei Nara handelt es sich um ein besonders cleveres Exemplar, das sich auch über Sofa wie Sessel schieben lässt, um als Ablage für Laptop oder Tablett zu dienen. Die Materialkombination aus schwarzem, pulverbeschichtetem Metall sowie der patinierten Sandgusssoberfläche ist in ihrer Kombinierbarkeit sehr vielfältig. Die Oberfläche von Nara sollte nur mit einem weichen, feuchten Tuch gereinigt werden.

### NARA BEISTELLTISCH / LAPTOPTISCH

**50021 Nara Metallgestell Eisen, pulverbeschichtet, Tischplatte Aluminium Sandguss Beistelltisch/Laptoptisch schwarz/ Graphit-Finish H 62, B 26, T 51 cm VKE I CHF 530,00**



## DAGNY BEISTELLTISCH 2ER-SATZ

Dagny wird klassisch, handwerklich hergestellt, das zarte Metallgestell ist pulverbeschichtet, die gegossene Platte mit feiner Reptil Struktur im Sandgussverfahren gegossen. Zur Pflege der Oberfläche ist ein weiches, leicht feuchtes Tuch ideal.

### DAGNY BEISTELLTISCH 2ER-SATZ

**50091 Dagny Untergestell Metall, Tischplatte Aluminium, Sandguss Kroko-optik Beistelltisch 2er Satz schwarz/Platte vernickelt-finish (nur als Set)**

**H 47,5 cm x 35,5 x 35,5 cm/ H52,5 cm x 40,5 x 40,5 cm VKE I CHF 821,00**

**50092 Dagny Untergestell Metall, Tischplatte Aluminium, Sandguss Kroko-optik Beistelltisch 2er Satz schwarz/Platte graphit-finish (nur als Set)**

**H 47,5 cm x 35,5 x 35,5 cm/ H52,5 cm x 40,5 x 40,5 cm VKE I CHF 821,00**



## MIYU BEISTELLTISCH / NACHTTISCH

Das filigrane aber solide Untergestell trägt eine elegant patinierte Metallplatte sowie eine Ablagefläche aus dem gleichen Material. Diese wird in klassischem Sandgussverfahren mit bewussten Äderungen und Unregelmäßigkeiten hergestellt. Die anschließende Veredelung gibt der Oberfläche das besondere Graphitfinish und verstärkt ihre natürliche Schönheit. Die Höhe und Bemaßung ist optimal als Nachtkastert neben dem Bett einsetzbar, ohne dabei langweilig und bürgerlich auszusehen.

### MIYU BEISTELLTISCH / NACHTTISCH

**50095 Miyu Untergestell Eisen pulverbeschichtet, Tischplatte Aluminium, Sandguss Beistelltisch/ Nachttisch schwarz/Platte graphit-finish H 40,5 cm, B 50 cm, T 35 cm VKE I CHF 702,00**



## DUETTO BEISTELLTISCH-SATZ

Beistelltische können viele Funktionen im Wohnbereich übernehmen, Duetto ist einer dieser Alleskönner. Neben dem Sofa nimmt er die Beleuchtung auf, neben dem Bett ist er der ideale Nachttisch. Für kurze Arbeiten am Laptop kann er über das Sofa oder den Sessel dicht herangezogen werden. Das Gestell ist aus Stahl gefertigt und wird anschließend mit einem dunklen Finish versehen, die Platte hat eine feine handgestochene Struktur und ist hochglänzend vernickelt.

### DUETTO BEISTELLTISCH-SATZ

**50189 Duetto Tischplatte mit Kreisgravur, Gestell Stahl Beistelltisch-Satz vernickelt/schwarz (nur als Set)**

**H 41 cm, D 35 cm, H 51 cm I Sa. = 2 Größen, D 50 cm VKE I CHF 758,00**

## LOUIS BEISTELLTISCH

Das stabile Untergestell besteht aus flachen Eisenprofilen die mit einer feinen schwarzen Textur versehen wurden. Die Tischfläche wurde mit einem Eiche Hirnholz furnier belegt. Bei der Herstellung von Hirnholz furnier wird der Baumstamm nicht der Länge nach, sondern quer zum Stamm geschnitten. Dabei sind die Jahresringe als Kreise zu sehen. Diese geben Auskunft über die Geschichte und das hohe Alter eines Baumes. Die Furniere die bei Louis verwendet werden stammen von Eichen die mindestens 70 Jahre und älter sind.

### LOUIS BEISTELLTISCH

**50213** Louis Eisen pulverbeschichtet/ Hirnholz furnier  
Beistelltisch schwarz/geölt H 61 cm, 43 x 30 cm VKE I CHF 664,00

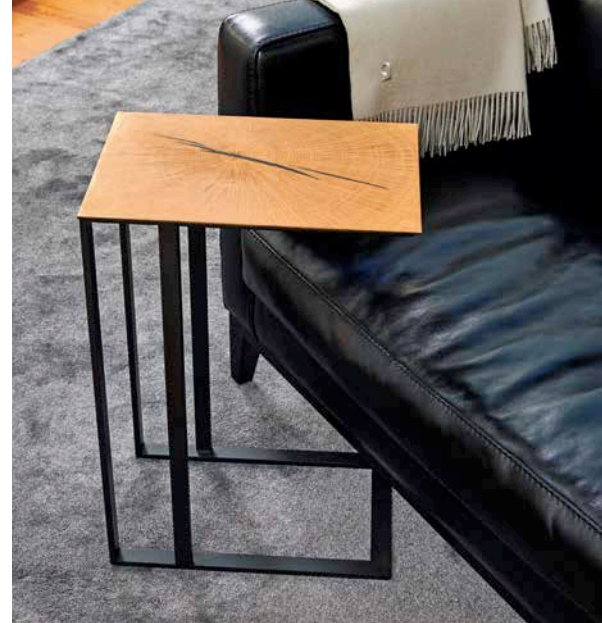

## SAYO BEISTELLTISCH 2ER-SET

Die stabilen aber filigranen Eisengestelle sind mit einer mattschwarzen Textur versehen. Etwas ganz Besonderes ist die Oberfläche der Tischchen, welche mit dem Hirnholz furnier einer sehr alten Eiche belegt ist. Die Lambert Holzmöbel-Pflege aus reinem Nussöl wird mit dem beiliegenden Tuch dünn auf die Hirnholzfläche aufgetragen, gleichmäßig verteilt und trocken poliert.

### SAYO BEISTELLTISCH 2ER-SET

**50215** Sayo Eisen, Hirnholz furnier Beistelltisch, 2-er Set anthrazit/natur  
H 47 cm, 35 x 35 cm; H 52 cm, 40,5 x 40,5 cm VKE I CHF 872,00



## LIAYO BEISTELLTISCH

Etwas ganz Besonderes ist die Oberfläche der Tischchen, welche mit dem Hirnholz furnier einer sehr alten Eiche belegt ist. Das Lambert Pflegeset für Holzmöbel eignet sich ausgezeichnet zur Pflege von Liayo.

### LIAYO BEISTELLTISCH

**50216** Liayo Eisen, Hirnholz furnier Beistelltischset natur  
H 48 cm, D 35,5 cm; H 52 cm, D 40,5 cm VKE I CHF 834,00



## AKARI BEISTELLTISCH-SATZ

Die Akari-Tischchen haben filigrane, aber solide Metalluntergestelle. Die Tischflächen werden von Hand mit edlem Blattgold belegt und anschließend sorgfältig in mehreren Lagen lackiert. Die lackierte Oberfläche ist sollte nicht mit scharfen und schleifenden Gegenständen gereinigt werden.

### AKARI BEISTELLTISCH-SATZ

**50280** Akari Eisen, pulverbeschichtet Beistelltisch-Satz  
schwarz/Blattgold H 47 cm, 30x30 cm / H 54 cm, 36x36 cm  
VKE I CHF 606,00





## SANUKI BEISTELLTISCH

Sanuki ist ein idealer Alltagsbegleiter für den Wohnbereich, der zudem auch noch einen höchst dekorativen Charakter hat. Der Korpus von Sanuki wird aus sehr starkem Metalldraht von Hand verlötet. Der stabile Draht wird anschliessend dunkel verzinkt und mit einem Klarlack versehen. Die eingelegte Tischplatte ist aus einem dicken Rauchglas. Die Pflege von Sanuki ist unkompliziert.



### SANUKI BEISTELLTISCH

**50288** Sanuki Untergestell Eisen pulverbeschichtet, Tischplatte Glas  
Beistelltisch anthrazit/ rauchgrau H 47 cm, 42 x 42 cm VKE | CHF 378,00

## HARRY BEISTELLTISCH

Harry bietet alles was ein gutes Beistellmöbel auszeichnet. Harry überzeugt vor allem durch die hochwertige Furnierarbeit – Rundungen und Radien zu furnieren, gehört zu den anspruchsvollsten Arbeiten im Möbelhandwerk. In der praktischen Schublade lassen sich Fernbedienung oder die Nachtlektüre unterbringen. Lambert bietet diese teilmassiven Kleinmöbel in dunkler Eiche und in amerikanischem Nussbaum an.

### HARRY BEISTELLTISCH

**56771** Harry Eisen/Eiche teilmassiv Beistelltisch mit Schublade schwarz  
H 57 cm D 45 cm VKE | CHF 922,00  
**56772** Harry Eisen/Nussbaum teilmassiv, funiert Beistelltisch mit Schublade  
schwarz/walnuss H 57 cm D 45 cm VKE | CHF 973,00  
**56773** Harry Eisen/Eiche teilmassiv Beistelltisch mit Schublade gekälkt  
H 57 cm D 45 cm VKE | CHF 922,00



## YUKI BEISTELLTISCH-SATZ

Yuki wird klassisch, handwerklich hergestellt, das zarte Metallgestell ist pulverbeschichtet, die gegossene Platte mit feiner Gewebe Struktur im Sandgussverfahren gegossen. Die Oberflächen in ihrem Zusammenspiel von dunkler Patina und glänzendem Nickel machen dieses Möbel besonders interessant. Yuki ist nicht für den Außenbereich gedacht.

### YUKI BEISTELLTISCH-SATZ

**50279** Yuki Untergestell Eisen pulverbeschichtet, Tischplatte Aluminium  
Beistelltisch-Satz große Platte graphit, kleine Platte vernickelt  
H 55 cm, 50 x 26 cm/ H 49 cm, 43 x 22 cm VKE | CHF 732,00

## DADO SÄULE

Das filigrane aber solide Untergestell trägt eine elegant patinierte Metallplatte. Diese wird in klassischem Sandgussverfahren mit bewussten Äderungen und Unregelmäßigkeiten hergestellt. Die anschließende Veredelung gibt der Oberfläche das besondere Graphitfinish und verstärkt ihre natürliche Schönheit. Einzelne, wertige Sammlerstücke werden auf ihnen zum Hero, neben dem Sofa eignen sie sich fantastisch auch für Tischleuchten und in der Diele als ausgefallener Ablageplatz.

### DADO SÄULE

**50096** Dado Untergestell Eisen pulverbeschichtet, Tischplatte Aluminium, Sandguss  
Säule klein schwarz/Platte graphit-finish H 70 cm, B 30 cm, T 30 cm VKE | CHF 436,00  
**50097** Dado Untergestell Eisen pulverbeschichtet, Tischplatte Aluminium, Sandguss  
Säule groß schwarz/Platte graphit-finish H 100 cm, B 30 cm, T 30 cm VKE | CHF 500,00



# PRISMO BEISTELLTISCH / HOCKER

Der kleine, geometrische Körper mit seinen vielen „Ecken und Kanten“ ist der ideale Beistelltisch für Drinnen und Draußen. Das praktische Möbel wurde für Lambert aus einem präzisen Gemisch von feinem Sand und Beton gefertigt. Die Flüssigkeit wird hierbei nicht wie üblich gegossen, sondern mit einer vorgefertigten Schalungsform verbunden, die zur Stabilisierung ein natürliches Sisalgewebe enthält. Aufgrund seiner Witterungsbeständigkeit kann Prismo das ganze Jahr im Freien stehen und ist leicht zu pflegen. Dank der kompakten Abmessungen findet Prismo in weniger großzügigen Wohnräumen, auf kleinen Terrassen und Balkonen immer seinen Platz.

## PRISMO BEISTELLTISCH / HOCKER

**50270** Prismo Fiberstone Beistelltisch / Hocker schwarz H 46 cm, 45x45 cm VKE | CHF 226,00

**50289** Prismo Fiberstone Beistelltisch / Hocker grau H 46 cm, 45x45 cm VKE | CHF 226,00



# JADE BEISTELLTISCH / HOCKER

Kleine dekorative Möbelstücke helfen im Interior neue Akzente mit wenigen Mitteln zu setzen. Jade ist hierfür ein besonderes Beispiel. Aus Metall wird der Korpus von Hand getrieben. Die Oberfläche ist außergewöhnlich gestaltet und hat eine an Malachit erinnernde Farbstruktur, die von Hand aufgetragen ist. Der Hocker kann mit einem leicht feuchten Tuch gereinigt werden, darf aber nicht andauernder Feuchtigkeit ausgesetzt werden wie zum Beispiel im Bad oder Outdoorbereich.

## JADE HOCKER / BEISTELLTISCH

**50259** Jade Stahl Hocker/Beistelltisch rund Malachitgrün patiniert und lackiert H 46 cm, D 36 cm VKE | CHF 441,00



# KEIKO BEISTELLTISCH / HOCKER

Die aufregend gestaltete Oberflächen und das hochwertige Material machen Keiko zu einer unverwechselbaren Wohnskulptur. Mit diesem außergewöhnlichen Remake eines Klassikers, beweist Lambert seine Stärke und Kompetenz im Kleinmöbelbereich. Keiko wird in drei neuen, spannenden Finishings angeboten. Keiko Gold wurde mit mehreren Lagen feinsten Klarlacks und mit echtem Blattgold versehen. Keiko Silber wurde mit mehreren Lagen feinsten Klarlacks und mit echtem Blattsilber versehen. Per Hand wird das wertvolle und doch so empfindliche Material auf den noch feuchten Lack aufgelegt. Keiko - Bananenblatt wurde in einer neuen, handwerklichen Technik gefertigt. In der Sonne getrocknete Bananenblätter werden mit schweren, erhitzten Eisen auf den Korpus gepresst und fein geschliffen und poliert. Nachdem die Oberfläche vollständig getrocknet ist, werden mehrere Schichten Klarlack einzeln aufgetragen und in mehrstündiger Arbeit mit immer feiner werdenden Schleiflappen poliert bis der perfekte tiefe Glanz erreicht ist.

## KEIKO HOCKER / BEISTELLTISCH

**63406** Keiko Klarlack Hocker/Beistelltisch blattgold H 51 cm, D 40 cm VKE | CHF 576,00

**63407** Keiko Klarlack Hocker/Beistelltisch bananenblatt H 51 cm, D 40 cm VKE | CHF 576,00

**63409** Keiko Klarlack Hocker/Beistelltisch silber H 51 cm D 40 cm VKE | CHF 576,00



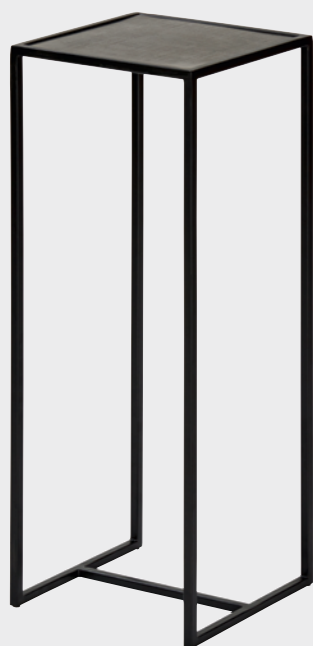

## LEGGERO BEISTELLMÖBEL

Diese kleinen Beistelltische sind multifunktionale Alleskönner. Schlank und hoch, leisten sie Gestaltungshilfen neben dem Sofa, vor der Wand, als Lampentischchen und überall wo schnell eine dekorative Ablage gesucht wird. Die Leggero Tischchen haben filigrane, aber solide Metalluntergestelle mit Abstellflächen aus Stahl. Diese Flächen werden in einem Ätzverfahren mit einem Webdekor versehen. Die anschließende Veredelung gibt der Oberfläche das besondere Graphit-Finish.

### LEGGERO BEISTELLMÖBEL

- 50713 Leggero** Gestell Eisen pulverbeschichtet, Platte Edelstahl Beistelltischset schwarz/graphit H 42,5 cm 31x31cm/H 45 cm 35x35cm VKE | CHF 315,00
- 50714 Leggero** Gestell Eisen pulverbeschichtet, Platte Edelstahl Beistelltisch/Laptoptisch schwarz/graphit H 51,5 cm 51x25 cm VKE | CHF 315,00
- 50715 Leggero** Gestell Eisen pulverbeschichtet, Platte Edelstahl Säule niedrig schwarz/graphit H 60 cm 26 x 26 cm VKE | CHF 252,00
- 50716 Leggero** Gestell Eisen pulverbeschichtet, Platte Edelstahl Säule hoch schwarz/graphit H 70 cm 26 x 26 cm VKE | CHF 277,00
- 50717 Leggero** Gestell Eisen pulverbeschichtet, Platte Edelstahl Bank mit 1 Sitzkissen schwarz/graphit SH 45,5 cm 40 x 79 cm VKE | CHF 631,00

## MARO BEISTELLTISCH

Die Tischplatte von Maro wird im Sandgussverfahren hergestellt. Spuren dieses archaischen (Keine Vorschläge) lassen sich in Unregelmäßigkeiten und Äderungen der Oberfläche verfolgen. Die Fläche wird anschließend vernickelt und mit einer edlen Graphitpatina versehen.

### MARO BEISTELLTISCH

- 50098 Maro** Untergestell Eisen pulverbeschichtet, Tischplatte Aluminium Sandguss Beistelltisch schwarz/Platte Graphit-Finish H 52 x 60,5 x 15 cm VKE | CHF 462,00





# DEPOSITO BEISTELLTISCH

Geradliniges Design mit scheinbar frei schwebenden Flächen - so präsentiert sich Deposito, das z-förmige Beistellmöbel aus Massivholz. Als Komplementär-Möbel, speziell für das Thema Sofa entwickelt, lässt sich der kleine Beistelltisch so über die Sitzflächen positionieren, dass seine zwei Ebenen perfekt als Ablagefläche für

das Laptop, Schreibutensilien, Zeitschrift oder Drink dienen. Entspannung oder Home Office - Deposito unterstützt Sie in beiden Fällen. Das Kleinmöbel mit Fingerzinkung erhalten Sie jetzt auch in Walnuss massiv und es lässt sich perfekt zu allen Lambert Sofas kombinieren oder frei als Einzelstück genießen.

## DEPOSITO BEISTELLTISCH

- 56125** Deposito Eiche massiv, geölt Beistelltisch natur<sup>1</sup> H 63 cm, 44,5 x 44,5 cm VKE | CHF 960,00
- 56126** Deposito Eiche massiv, gebeizt, lackiert Beistelltisch schwarz<sup>2</sup> H 63 cm, 44,5 x 44,5 cm VKE | CHF 960,00
- 56026** Deposito Walnuß massiv Beistelltisch nussbraun<sup>3</sup> H 63 cm, 44,5 x 44,5 cm VKE | CHF 1.238,00
- 56046** Deposito Eiche massiv Beistelltisch gekälkt<sup>4</sup> H 63 cm, 44,5 x 44,5 cm VKE | CHF 960,00

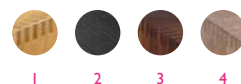



## MADDOX

### COUCHTISCH 2ER-SATZ

Das Tischgestell von Maddox ist aus pulverbeschichtetem Metall. Die Platte wird in einem sehr alten Handwerksverfahren der sogenannten Säureätzung mit einer organischen Struktur versehen. Hierbei wird das zu erzielende Muster mit Wachs abgedeckt und die Platte für einige Zeit in ein Ätzbad gelegt das das nicht abgedeckte Metall abträgt.



Das Zusammenspiel von dunkel patinierter Oberfläche zur edel glänzenden Nickeloberfläche lässt den Tischnsatz zu einem ganz besonderen Stück werden.

### MADDOX COUCHTISCH 2ER-SATZ

**50090 Maddox** Untergestell Metall, Tischplatte Aluminium, Sandguss, Ätztechnik Couchtisch 2er Satz (nur als Set) schwarz/Platte graphit/vernickelt H 36 cm, D 56 cm / H 41 cm, D 68 cm VKE | CHF 1.846,00



## RODAN TISCHSET

Dieser ungewöhnliche Couchtisch ist nicht nur ein Nutzgegenstand, sondern gleichzeitig eine Raumschulptur die ein Statement setzt. Wie ein Puzzle wird Rodan aus 3 unterschiedlichen Teilen zusammengesetzt. Diese Teile können auch als Einzelstücke auseinander geschoben werden und als separate Beisteller genutzt werden. Die Oberfläche der Rodan Tische wird galvanisiert und händisch mit einer Patina versehen. Pflegen Sie Ihren Rodan Tisch nur mit einem leicht feuchten, weichen Tuch und verwenden.

### RODAN TISCHSET

**50281 Rodan Eisen Tisch Set bronze antik** H 39 cm 102 x 76 cm VKE | CHF 1.643,00

## THOBAN COUCHTISCH & HOCKER

Aus starkem Metalldraht wird jeder Tisch in mühevoller Detailarbeit zu einem künstlerischen Wunderwerk zusammengesetzt. Mit Messinglot werden die Drahtteile bewusst organisch unregelmäßig fixiert. Bis zu drei Arbeiter sind mit jedem einzelnen Kunstwerk mehrere Tage beschäftigt. Thoban ist ein dekorativer Couchtisch und Beistelltisch, der sich auf Grund seines ungewöhnlichen Designs in verschiedenste Wohnstile harmonisch einfügt.

### THOBAN COUCHTISCH & HOCKER

**50242 Thoban Drahtgeflecht** Couchtisch natur/anthrazit H 42 cm, D 91 cm VKE | CHF 1.517,00

**50243 Thoban Drahtgeflecht** Hocker/Beistelltisch natur/anthrazit H 47 cm, D 43 cm VKE | CHF 593,00







## OBHAN COUCHTISCH

Obhan wurde mit einer kleinen Manufaktur für Lambert entwickelt. Aus starkem Eisendraht wird jedes Möbel in mühevoller Detailarbeit zusammengesetzt. Mit Messinglot werden die Drahtteile Punkt für Punkt und bewusst organisch unregelmäßig fixiert. Bis zu drei Arbeiter gleichzeitig sind mit jedem einzelnen Kunstwerk über mehrere Tage beschäftigt. Der naturbelassene Eisendraht wird anschließend hochglänzend vernickelt.

### OBHAN COUCHTISCH

**50219 Obhan Drahtgeflecht Couchtisch vernickelt**  
H 33 cm, D 78 cm VKE | CHF 1.099,00

**50249 Obhan Drahtgeflecht natur Couchtisch anthrazit**  
H 33 cm, D 95 cm VKE | CHF 1.517,00



## TRESOR COUCHTISCH

Zinn und Antimon bilden die Grundlage der Metallblätter mit denen der Couchtisch beschlagen wird. Von höchster Handwerkskunst zeugen auch die feinen Strukturen mit denen das silbrig glänzende Weißmetall versehen ist. Durch den zurückgesetzten Unterbau wirken die Tische als würden sie über dem Boden schweben. Der Tisch sollte nicht in der prallen Sonne stehen, sowie nicht in der Nähe einer Heizung oder auf einer Fußbodenheizung stehen.

### TRESOR COUCHTISCH

**50060 Tresor Weißmetall auf Holzkern aus MDF Couchtisch silber**  
H 30,5 cm, 80 x 80 cm VKE | CHF 1.567,00



## DADO COUCHTISCH

Das filigrane aber solide Untergestell trägt eine elegant patinierte Metallplatte. Diese wird in klassischem Sandgussverfahren mit bewussten Äderungen und Unregelmäßigkeiten hergestellt. Die anschließende Veredelung gibt der Oberfläche das besondere Graphitfinish und verstärkt ihre natürliche Schönheit. Zur Pflege der Oberfläche nutzen Sie einfach ein leicht feuchtes, weiches Mikrofasertuch.

### DADO COUCHTISCH

**50110 Dado Untergestell Eisen pulverbeschichtet, Tischplatte Aluminium, Sandguss Couchtisch schwarz/Platte graphit-finish**  
H 35 cm, 70 x 70 cm VKE | CHF 1.453,00



## TOSHIKO COUCHTISCH

In Wachs ist die Tischfläche von Hand modelliert worden, um die einer massiven Baumscheibe nachempfundenen Linien ganz besonders präzise auszuarbeiten. Nach diesem Modell wird dann die Gussform erstellt. In der Nachbereitung des Gusses wird die Oberfläche mit einer Patina versehen. Die zwei Höhen von Toshiko lassen sich elegant übereinander schieben.

### TOSHIKO COUCHTISCH

**50079 Toshiko Aluminium, Sandguss Couchtisch klein schwarz/messingfarbig** H 30 cm, D 82 cm VKE | CHF 1.947,00

**50080 Toshiko Aluminium, Sandguss Couchtisch groß schwarz/patiniert graphit** H 38 cm, D 90 cm VKE | CHF 2.023,00





TISCHE SIND KLASSISCHE BRÜCKENMÖBEL, DIE IM GEGENSATZ ZU KASTENMÖBELN DEN RAUM ÜBERSPANNEN, ANSTATT IHN ZU UMSCHLIESSEN. EINE SITUATION, DIE SICH DURCH ALLE KULTUREN UND ZEITALTER ZIEHT, IST DIE GEMEINSAME MAHLZEIT AN EINEM TISCH. DABEI WIRD DER TISCH FESTLICH DEKORIERT. TAFELGESCHIRR, BESTECKE UND BESONDERER TISCHSCHMUCK BILDEN EINEN REPRÄSENTATIVEN RAHMEN.



## ARACOL TISCH

Ein Tisch aus massivem Holz ist eine Anschaffung nicht nur für ein Leben. Der Aracol Tisch ist leicht und schwungvoll in seiner Anmutung. Besondere handwerkliche Elemente machen ihn zum außerordentlichen Stück. Dank einer, wie ein Bogen gespannten, Edelstahlverspannung auf der Unterseite, kommt der Tisch ganz ohne die herkömmlichen Zargen aus und gewinnt somit noch mehr an optischer Leichtigkeit ohne Stabilität einzubüßen. Die Verbindung zwischen Tischplatte und Bein ist eine handwerkliche Meisterleistung des Schreiners und zeigt einen wunderschönen Kontrast der verschiedenen Maserungen des Holzes. Die Oberfläche der Hölzer wird sehr natürlich, mit Öl, behandelt.



### ARACOL TISCH

- 55908** Aracol Eiche massiv, geölt Tisch natur H 76 cm, 90 x 200 cm VKE | CHF 4.047,00
- 55909** Aracol Eiche massiv, geölt Tisch natur H 76 cm, 100 x 240 cm VKE | CHF 4.932,00
- 55910** Aracol Eiche massiv Tisch schwarz H 76 cm, 90 x 200 cm VKE | CHF 4.047,00
- 55911** Aracol Eiche massiv Tisch schwarz H 76 cm, 100 x 240 cm VKE | CHF 4.932,00
- 55912** Aracol Eiche massiv Tisch gekälkt H 76 cm, 90 x 200 cm VKE | CHF 4.047,00
- 55913** Aracol Eiche massiv Tisch gekälkt H 76 cm, 100 x 240 cm VKE | CHF 4.932,00
- 55914** Aracol Walnuß massiv, geölt Tisch walnuß H 76 cm, 90 x 200 cm VKE | CHF 5.818,00
- 55915** Aracol Walnuß massiv, geölt Tisch walnuß H 76 cm, 100 x 240 cm VKE | CHF 6.956,00





## PROVENCE TISCH

Provence ist dieser französisch inspirierte Tisch, der sich im Innen- wie Außenbereich wohlfühlt. Eine elegante, massive Marmorplatte liegt auf dem stabilen, handgeschmiedeten Gestell auf. Das Gestell ist pulverbeschichtet, der Marmor fein poliert und naturbelassen.

### PROVENCE TISCH

**50129** Provence Gestell Eisen lackiert, Platte Marmor Tisch schwarz/grün  
H 76 cm, D 125 cm, Gestell: D 99 cm VKE | CHF 2.149,00

**50131** Provence Gestell Eisen lackiert, Platte Marmor Tisch schwarz/weiß  
H 76 cm, D 125 cm, Gestell: D 99 cm VKE | CHF 2.149,00



## TÊTE À TÊTE TISCH

Tête à Tête macht immer eine gute Figur. Eine elegante, massive Marmorplatte liegt auf dem stabilen, handgeschmiedeten Gestell auf. Das Gestell ist pulverbeschichtet, der Marmor fein poliert und naturbelassen.

### TÊTE À TÊTE TISCH

**50135** Tête à Tête Gestell Eisen lackiert, Platte Marmor Tisch schwarz/weiß  
H 76 cm, D 79 cm, Gestell: D 56 cm  
VKE | CHF 1.112,00

**50151** Tête à Tête Gestell Eisen lackiert, Platte Marmor Tisch schwarz/grün  
H 76 cm, D 79 cm, Gestell: D 56 cm  
VKE | CHF 1.188,00

## BRASSERIE TISCH

Nach dem Vorbild klassischer Küchentische entstand dieser vielseitig einsetzbare Tisch in massivem Teakholz. An den Kopfenden findet sich eine praktische Schublade. Brasserie wird nach alter Tischlertechnik mit flexiblen Gratleisten verstärkt, deren Kopfseiten als Schwalbenschwanz sichtbar sind. Auf diesen Leisten kann

sich die Tischpatte je nach Luftfeuchtigkeit und Raumtemperatur ausdehnen. Das massive Teakholz kommt selbstverständlich aus zertifizierten Plantagen. Das Holz sollte regelmäßig mit einem Teaköl behandelt werden, damit es seine Farbe und den Glanz erhält. Feuchtigkeitsflecken müssen sofort abgewischt werden



### BRASSERIE TISCH

**56090** Brasserie Teakholz massiv, geölt, mit 2 Schubladen Tisch natur 220 x 80 x 76 cm  
VKE | CHF 3.667,00

**56096** Brasserie Teakholz massiv, geölt, mit 2 Schubladen Tisch natur 180 x 90 x 76 cm  
VKE | CHF 3.667,00



# STANLEY TISCH

Gutes, zeitloses Design und hoher Wohnkomfort bilden beim Stanley Tisch eine perfekte Einheit. Bis zu acht Personen finden am Stanley Esstisch bequem Platz. Die gekreuzten Beine sind so platziert, dass man weder mit seinem Stuhl noch seinen Beinen in Konflikt kommt. Auch Esstühle mit höherer Armlehne lassen sich platzsparend an den Tisch schieben. Die Tischplatte (tief-schwarz gebeiztes Sägezahnfurnier oder Amerikanisches Walnussholzfurnier) wird mit einem geschmiedeten Untergestell kombiniert. Die heiß gewalzten Eisenprofile mit ihren archaischen Schraub- und Schweißverbindungen sorgen für Standfestigkeit und unterstreichen den gewollten „Look“ handwerklicher Verarbeitung.



## INDUSTRIE MÖBELSERIE

Die Möbelserie Industrie spielt mit einem neuen Selbstbewusstsein von Arbeitskultur und Serienprodukt. Der Pate dieser innovativen Tische und Bänke, die sich je nach Nutzung zum Stehpult oder Sideboard wandeln, ist schnell ermittelt: Die hellen Verbindungselemente aus verzinktem Temperguss stammen aus dem Gerüstbau und geben den dunkel anthrazit pulverbeschichteten Eisengestellen eine außerordentliche Stabilität. Feststellbare Rollen bringen zudem zusätzliche Mobilität ins Spiel. Tisch- und Sitzflächen sind aus schwarz gebeizter Eiche. Industrie setzt auf lebendige Kontraste zwischen Material und Typologie.

### STANLEY TISCH

**55895 Stanley Metallgestell mattschwarz pulverbeschichtet, Sägezahnfurnier Tisch schwarz H 76,5 cm, 90 x 200 cm VKE | CHF 3.364,00**

**55896 Stanley Metallgestell mattschwarz pulverbeschichtet, amerik.Walnussfurnier Tisch walnuss/schwarz H 76,5 cm, 90 x 200 cm VKE | CHF 3.541,00**

### INDUSTRIE MÖBELSERIE

**54807 Industrie Gestell Eisen, pulverbeschichtet, auf Rollen, 2 x Platte Eichenfurnier, gebeizt, lackiert Highboard schwarz/schwarz H 95 cm, 150 x 40 cm VKE | CHF 4.067,00**

**54803 Industrie Gestell Eisen, pulverbeschichtet, Platte Eichenfurnier, gebeizt, lackiert Tisch schwarz/schwarz 100 x 100 x 74 cm VKE | CHF 3.161,00**

**54804 Industrie Gestell Eisen, pulverbeschichtet, Platte Eichenfurnier, gebeizt, lackiert Tisch schwarz/schwarz 220 x 90 x 74 cm VKE | CHF 4.110,00**

**54805 Industrie Gestell Eisen, pulverbeschichtet, Platte Eichenfurnier, gebeizt, lackiert Stehtisch schwarz/schwarz 100 x 100 x 105 cm VKE | CHF 3.629,00**

**54806 Industrie Gestell Eisen, pulverbeschichtet, Platte Eichenfurnier, gebeizt, lackiert Stehtisch schwarz/schwarz 220 x 90 x 105 cm VKE | CHF 4.603,00**

**54822 Industrie Gestell Eisen, pulverbeschichtet, Platte Eichenfurnier, gebeizt, lackiert Bank schwarz/schwarz 220 x 40 x 45 cm VKE | CHF 2.718,00**

**54840 Industrie Gestell Eisen, pulverbeschichtet, Sitz Buche gebeizt, lackiert Hocker niedrig schwarz/schwarz H 45 - 65 cm, D 54 cm, Sitz D 33 cm VKE | CHF 593,00**

**54841 Industrie Gestell Eisen, pulverbeschichtet, Sitz Buche gebeizt, lackiert Hocker hoch schwarz/schwarz H 65 - 85 cm, D 54 cm, Sitz D 33 cm VKE | CHF 631,00**





# MODESTO SEKRETÄR

Ein elegantes Schreibmöbel in bester handwerklicher Verarbeitung. Seine raffinierte Optik bezieht der formschöne Sekretär aus dem harmonischen Zusammenspiel von hellem Bambus- und dunkel gemasertem Walnussholz. Ob im Office, Eingang oder Salon – dank seiner klaren Formen und der warmen Farben schafft Modesto in unterschiedlichen Wohnsituationen eine angenehm ruhige Arbeitsatmosphäre. Selbstverständlich wurden alle ergonomische Aspekte berücksichtigt: Die horizontalen Arbeitsflächen sind großzügig gestaltet und bieten optimalen Schreibkomfort. Vier Schübe sorgen für Ordnung und die von Hand gedrehselten Rollen an den massiven Beinen für Stabilität.



## MODETO SEKRETÄR

**56018** Modesto Arbeitsplatte, Konsolteil, Untergestell + 4 Schubladen Eiche massiv, Arbeitsplatte ausziehbar auf Rollen, geölt Sekretär natur 120 x 58 cm ausgezogen: T 88 cm, Arbeitsplatte H 5 cm, H gesamt 93 cm VKE I **CHF 2.782,00**

**56019** Modesto Arbeitsplatte, Konsolteil, Untergestell + 4 Schubladen Eiche massiv, Arbeitsplatte ausziehbar auf Rollen, geölt Sekretär schwarz 120 x 58 cm ausgezogen: T 88 cm, Arbeitsplatte H 75 cm, H gesamt 93 cm VKE I **CHF 2.782,00**

**56079** Modesto Arbeitsplatte, Konsolteil, Untergestell + 4 Schubladen Eiche massiv, Arbeitsplatte ausziehbar auf Rollen, geölt Sekretär gekälkt 120 x 58 cm ausgezogen: T 88 cm, Arbeitsplatte H 75 cm, H gesamt 93 cm VKE I **CHF 2.782,00**

**56226** Modesto Arbeitsplatte Walnussfurnier, Konsolenteil Bambusfurnier, 4 Schubladen und Untergestell Walnuss massiv + Walnussfurnier auf Esche massiv, ausziehbar auf Rollen, geölt Sekretär walnuß 120 x 58 cm ausgezogen: T 88 cm, Arbeitsplatte H 75 cm, H gesamt 93 cm VKE I **CHF 2.529,00**

**56308** Modesto Arbeitsplatte, Konsolteil, Untergestell + 4 Schubladen Walnuss massiv, geölt Sekretär nuss 120 x 58 cm ausgezogen: T 88 cm, Arbeitsplatte H 75 cm, H gesamt 93 cm VKE I **CHF 3.794,00**



# STANLEY SCHREIBTISCH

Die faszinierende, lebhaft Struktur des edlen Hartholzes Eiche und die ausgezeichneten Eigenschaften von Linoleum machen die Stanley Möbel zu praktischen Alltagsbegleitern. Die geschmiedeten, pulverbeschichteten Eisenprofile mit ihren archaischen Schraub- und Schweißverbindungen sorgen für Standfestigkeit. Der Sekretär bietet zwei außergewöhnlich tiefe Schubladen und in der Mitte, der mit Linoleum belegten Arbeitsfläche, eine praktische Stiftmulde. Bei der Pflege bitte beachten, dass die Eisenteile keine Feuchtigkeit vertragen. Linoleum ist ein sehr pflegeleichtes Material. Leichte Verschmutzungen können mit einem „nebelfeuchten“, weichen Tuch behandelt werden.

## STANLEY SCHREIBTISCH

**56313** Stanley Eiche massiv, Schreibunterlage und Schubladenblenden Linoleum, schwarz, Gestell: Eisenprofil geschweißt Schreibtisch gekälkt / schwarzanthrazit 105 x 60 cm, H gesamt 85 cm VKE | CHF 3.414,00  
**56316** Stanley Eiche massiv, geölt, Schreibunterlage und Schubladenblenden Linoleum, schwarz, Gestell : Eisenprofil geschweißt Schreibtisch natur / schwarzanthrazit 105 x 60 cm, H gesamt 85 cm VKE | CHF 3.414,00

**56334** Stanley Eiche massiv, Schreibunterlage und Schubladenblenden Linoleum, schwarz, Gestell: Eisenprofil geschweißt Schreibtisch schwarz / schwarzanthrazit H 85 cm, 105 x 60 cm VKE | CHF 3.414,00





# DERRICK SCHREIBTISCH

Ein eleganter Schreibtisch in großzügigen Abmessungen an dem man sich zurückziehen kann und doch durch Laptop oder Tablett immer mit der Welt verbunden bleibt. In den smarten Fächern auf der Arbeitsfläche lassen sich Ladegeräte, Kabel oder Arbeitsmaterial clever verstauen. Die versteckten Öffnungen in Fächern und Rückwand dienen als Führungen für Kabel oder versorgen Ihr Smartphone mit Energie während sie arbeiten. Zwei praktische Schubladen und ein Mittelfach schaffen Platz und Ordnung.

## DERRICK SCHREIBTISCH

**56485** Derrick Teilmassiv, MDF furniert, Schubladen massiv, Gestell Eisen pulverbeschichtet Schreibtisch schwarz H 80,5 cm, I25x63 cm VKE I CHF 1.643,00

**56486** Derrick Teilmassiv, MDF furniert, Schubladen massiv, Gestell Eisen pulverbeschichtet Schreibtisch walnuss H 80,5 cm, I25x63 cm VKE I CHF 1.770,00



Lambert bietet diese teilmassiven Schreibtische in dunkler Eiche und in Amerikanischen Nussbaum an. Zum Reinigen genügt warmes Wasser in Verwendung eines weichen Baumwolltuchs, damit leichte Verschmutzungen verschwinden. Bei hartnäckigen Ablagerungen können Sie etwas Neutralseife ins Spiel bringen, die nach dem kurzen Einwirken sofort wieder abgetragen wird. Vor allem Säuren können das Material angreifen oder unschöne Verfärbungen hinterlassen.



# HARVEY LAPTOP-/ SCHMINKTISCH

Die neue ‚Spezies‘ auf dem Möbelmarkt ist der Laptop-/ Schminktisch. Klein und platzsparend fügt er sich in jede Arbeitssituation im Wohn- oder Schlafzimmer ein und bietet alles, was einen guten Schreibplatz ausmacht. Der Laptop kann einfach in der Ablage links oder rechts unter der Arbeitsfläche verstaut werden. Unordnung verschwindet spielend in der Schublade. Der elegante Aufsatz ist eine nützliche Ablage für Schreibutensilien. Unsichtbare Magneten sorgen für den nötigen Halt. Möchte man auf den Aufsatz verzichten, lässt er sich spielend entfernen, ohne das unschöne Bohrungen auf der Arbeitsfläche stören. Die geschwungenen Stahlkufen wurden mit einer feinen schwarzen Textur versehen und sorgen für Stabilität beim Arbeiten.

## HARVEY LAPTOP-/ SCHMINKTISCH

**56745** Harvey Eiche furniert, teilmassiv, geölt, Gestell: Eisenprofil pulverbeschichtet, Laptop-/Schminktisch natur H 75/81 cm, B 86 cm, T 43 cm VKE I CHF 1.770,00

**56746** Harvey Eiche furniert, teilmassiv, Gestell: Eisenprofil pulverbeschichtet Laptop-/Schminktisch gekälkt H 75/81 cm, B 86 cm, T 43 cm VKE I CHF 1.770,00

**56747** Harvey Eiche furniert, teilmassiv, gebeizt, lackiert, Gestell: Eisenprofil pulverbeschichtet Laptop-/Schminktisch schwarz H 75/81 cm, B 86 cm, T 43 cm VKE I CHF 1.770,00





# S

## SCHRÄNKE

GERÄUMIGE SCHRÄNKE SORGEN FÜR ORDNUNG, SCHÜTZEN VOR STAUB, SCHAFFEN STAU-RAUM FÜR KLEIDER, SCHUHE ODER PORZELLAN UND SIE VERLEIHEN RÄUMEN STRUKTUR. DABEI HANDELT ES SICH NICHT IMMER UM SYSTEMMÖBEL, MANCHMAL ERGÄNZT EIN ELEGANTER SOLITÄR DIE WOHNATMOSPHÄRE. UND WENN ALLTÄGLICHE DINGE SO ZEIGENSWERT SIND, HILFT EINE VITRINE FÜR DIE PRÄSENTATION DES BESONDEREN, DAS DANN GERNE DIE AUFMERKSAMKEIT DES BETRACHTERS AUF SICH ZIEHT.

## MINGKASA

### KABINETTSCHRANK

Zum 50-jährigen Firmenjubiläum lässt Lambert einen besonderen Schatz in echtem Blattgold glänzen. Der Lambert Klassiker Mingkasa, ein Kabinettschrank mit multifunktionalem Einsatz, erhält neue Fronten, die mit echtem Blattgold handbelegt und mit einer edlen hochglänzenden Lackierung geschützt werden. Mingkasa erstrahlt wie ein 24-karätiges Schmuckstück. Das Auftragen der hauchzarten Metallblätter ist ein rein handwerklicher Prozess, dessen Echtheit sich in feinen Unregelmäßigkeiten und Fältchen in der Goldoberfläche zeigt. Mit seiner raffinierten Ausstattung dient Mingkasa zur Aufbewahrung privater Schätze und ist auch in seiner äußeren Erscheinung ein handwerkliches Schmuckstück.

### MINGKASA KABINETTSCHRANK

**56349** Mingkasa Korpus und Untergestell Eiche massiv, schwarz gebeizt und lackiert, Türen mit ‚Eggshell‘-Auflage (Unikat), Innenleben: 3 Böden, 6 Schubladen, Oberteil inkl. Türen mit Softclose-Scharnieren Kabinettschrank

schwarzgrau/ grünschwarz/ schwarz 80 x 42 x 160 cm VKE | CHF 5.059,00

**56439** Mingkasa - Linoleum Korpus und Untergestell Eiche massiv, schwarz gebeizt und lackiert, Türen mit Linoleum-Auflage, Innenleben: 3 Böden, 6 Schubladen, Oberteil inkl. Türen mit Softclose-Scharnieren Kabinettschrank schwarz 80 x 42 x 160 cm VKE | CHF 3.477,00

## SCHNEEWITTCHEN

### VITRINENSCHRANK

Schneewittchen wurde aus der klassischen Vitrine entwickelt: Ein schwarz lackierter Eisenrahmen, der allseitig verglast ist, verbindet sich mit Tür- und Seitenscheiben, die zusätzlich mit einem Facettenschliff veredelt werden. Schneewittchen enthält vier höhenverstellbare, gläserne Ablageböden, die mit Kantenschliff poliert werden.

### SCHNEEWITTCHEN VITRINENSCHRANK

**55701** Schneewittchen Türanschlag rechts, Rahmen Eisen lackiert, Glas mit Facettenschliff und 4 Einlegeböden Glas, höhenverstellbar Vitrinenschrank schwarz 75 x 55 x 210 cm VKE | CHF 4.932,00

**55703** Schneewittchen Türanschlag links, Rahmen Eisen lackiert, Glas mit Facettenschliff und 4 Einlegeböden Glas, höhenverstellbar Vitrinenschrank schwarz 75 x 55 x 210 cm VKE | CHF 4.932,00

**55705** Schneewittchen ohne Tür, Rahmen Eisen lackiert Glas mit Facettenschliff und 4 Einlegeböden Glas, höhenverstellbar Vitrinenschrank schwarz 75 x 55 x 210 cm VKE | CHF 4.426,00

**55709** Schneewittchen Glas Ablageboden 73,5 x 47,5 cm VKE | CHF 95,00

**55713** Schneewittchen Holz Trägerleiste schwarz VKE 2 CHF 24,00

**447588** Schneewittchen Schloss 73,5 x 47,5 cm VKE | CHF 226,00

**447624** Schneewittchen Montage Schloss TVKE | CHF 353,00





#### MIN GKASA KABINETTSCHRANK

**56438** Mingkasa - Blattgold Korpus und Untergestell Eiche massiv, schwarz gebeizt und lackiert, Türen mit Blattgold Auflage, Innenleben: 3 Böden, 6 Schubladen, Oberteil inkl. Türen mit Softclose-Scharnieren Kabinettsschrank Blattgold 80 x 42 x 160 cm VKE | CHF 5.059,00



#### LENNART VIRTRINENSCHRANK

**56697** Lennart Eiche teilmassiv furniert, Stahltüren mit Glass Vitrinenschrank gekälkt H 115 cm I10 x 48 cm VKE | CHF 2.984,00

## LENNART VIRTRINENSCHRANK

Der neue Vitrinenschrank von Lambert besticht durch den Kontrast der hellen Eiche und den mattschwarzen Metalltüren. Eine geradlinige Form, viel Staufläche und eine besondere Stabilität, durch die fest eingesetzten Fachböden, machen den Vitrinenschrank universell einsetzbar. Die beiden verglasten Türen geben den präsentierten Objekten in „Lennart“ den richtigen Rahmen. Das eindruckliche Möbel ruht auf zwei massiven Holzblöcken in denen Stellfüße eingesetzt sind. So lassen sich kleinere Unebenheiten im Boden ausgleichen. Gekälkte Möbel bieten eine faszinierende Optik und heben sich in Farbe und Optik deutlich von herkömmlichen Möbelerflächen ab.

## VISTA GLASVITRINE

Klare Linien und eine architektonisch anmutende Silhouette machen den Vista - Vitrinenschrank zu einem praktischen und ästhetischen Möbelstück. Die strenge Rasteranordnung der Leisten umschließt das Glas, das nicht nur die Front, sondern auch Decke und Seitenwände dem Lichteinfall öffnet. Auf diese Weise werden die Objekte im Inneren zugleich umrahmt und in das rechte Licht gesetzt.

#### VISTA GLASVITRINE

**56694** Vista Rahmen Eiche massiv, geölt, Boden Eichenfurnier, Top und Türen verglast, 3 Glaseinlegeböden Glasvitrine natur H 210 cm, B 60 cm, T 60 cm VKE | CHF 4.211,00





KLEINE KONSOLEN IM EINGANGSBEREICH SIND NOBLE, ZURÜCKHALTENDE HELFER. SIE SAMMELN SCHLÜSSEL, POST, SONNENBRILLEN UND ANDERE NÜTZLICHKEITEN. AUCH ALS SCHMINKTISCH IM SCHLAFZIMMER ODER ZUR PRÄSENTATION EDLER KARAFFEN IM ESSZIMMER SIND FILIGRANE LAMBERT-KONSOLEN GESTALTERISCHE GLANZPUNKTE.

## MENA KONSOLE

In einem Herstellungsprozess, der mehrere Tage beansprucht, werden zahlreiche Lagen feinsten Chinalackes mit echtem Blattgold versehen. Die Schubladen sind ebenfalls mit echtem Gold belegt. Das Auftragen der hauchzarten Metallblätter ist ein rein handwerklicher Prozess dessen Echtheit sich in feinen Unregelmäßigkeiten und Fältchen in der Goldoberfläche zeigt. In dem anderen Herstellungsprozess wird die Oberfläche mit einem Furnier in Zebrano-Optik belegt und anschließend werden sorgfältig mehrere Schichten Klarlack einzeln aufgetragen und in mehrstündiger Arbeit mit immer feiner werdenden Schleiflappen poliert, bis der perfekte tiefe Glanz erreicht ist. Das Untergestell der Konsole ist aus pulverbeschichtetem Metall geschmiedet. Die Fläche darf nur mit einem weichen, nicht schleifenden Tuch gereinigt werden, dieses darf auch leicht angefeuchtet werden.

### MENA KONSOLE

**55966 Mena blattgold, pulverbeschichtetes Metallgestell**

Konsole gold H 86 cm, 85 x 34 cm VKE I CHF 1.390,00

**55967 Mena Furnier Zebrano-Optik mit schwarzem, pulverbeschichtetem Eisengestell**

Konsole schwarz/weiß H 86 cm 85 x 34 cm VKE I CHF 1.251,00







## MARA KONSOLE

Inspiziert von Rochenhautmöbel des Art-Déco der 1930er Jahre entstand Mara. Das Konsolenoberteil wurde in Handarbeit mit Rochenhaut-Imitat belegt und besitzt zwei praktische Schubladen. Das Untergestell aus Eisen ist mit einer mattschwarzen Textur versehen. Design: Mike Ruch, Düsseldorf

### MARA KONSOLE

**56309** Mara Gestell Metall, pulverbeschichtet, Korpus Resin Rochenoptik Konsole schwarz/schwarz H 85 cm, 100 x 34 cm VKE I CHF 1.820,00



## MIRA KONSOLE

Mira wird aus Europäischer Eiche und massiv verschweißten Stahlprofilen gefertigt welche mit einer mattschwarzen Textur versehen sind. Die Schubladen sind aus Massivholz gefertigt und wie das Oberteil schwarz gebeizt und seidenmatt lackiert. Die feinen gefrästen Wellen an den Schubladenfronten erinnern an Sandmuster die den Seegang des Meeres widerspiegeln. Diese Dekore wurden von versierten Holzhandwerkern gefertigt und in Handarbeit an die Fronten der praktischen Schubladen gesetzt, in denen Briefe, die Sonnenbrille oder der Autoschlüssel problemlos untergebracht werden können.

### MIRA KONSOLE

**56435** Mira Eiche, Gestell Eisen pulverbeschichtet Konsole schwarz gebeizt H 85 cm, 100 x 34 cm VKE I CHF 2.187,00

## ARACOL KONSOLE

Die Konsole ist leicht und schwingvoll gestaltet und wird durch besondere handwerkliche Elemente zu einem unverwechselbaren Einzelstück. Die Holzkonstruktion ermöglicht es, dass das Holz sich ausdehnen und zusammenziehen kann.

### ARACOL KONSOLE

**55943** Aracol Walnuss massiv, geölt Konsole walnuß H 85 cm, 125 x 45 cm VKE I CHF 1.896,00



## TAHDO KONSOLE

Die Tahdo Konsole ist ein absolutes Multitalent, nutzbar für fast alle Räume und von fast filigraner Eleganz. Das leichte, aber solide Metallgestell trägt zwei Ablageböden die im klassischen Sandgussverfahren aus Aluminium gegossen sind. Bei der Entformung des Metalls aus dem Sand entstehen feine Risse und Haarlinien, die sich mit rauen Stellen in der Oberfläche abwechseln. Die anschließende Veredelung der Oberfläche im Graphit finish gibt dieser Oberfläche das Besondere.

### TAHDO KONSOLE

**50030** Tahdo Aluminium, sandguss Konsole schwarz/graphit-finish 99 x 30 cm H 85 cm VKE I CHF 1.555,00



## KAY SIDEBOARD

Das Oberteil ruht auf einem mattschwarzen Metallgestell. Die beiden Türen sind mit einem Eiche Hirnholz furnier belegt. Dabei sind die Jahresringe als Kreise zu sehen und diese erzählen etwas über die Geschichte und das hohe Alter eines Baumes. Besonders alte Bäume können im inneren des Stammes Risse bilden. Diese werden mit einem schwarzen Kunstharzlack gefüllt und poliert. Jeder Baumquerschnitt ist anders und so ist auch jede Tür an diesem Sideboard ein Unikat. Der praktische Fachboden kann individuell in verschiedenen Höhen angebracht werden.

### KAY SIDEBOARD

**50217 Kay** Eiche Furnier schwarz, Türen mit Hirnholz furnier Sideboard Gestell grau/schwarz  
80 cm x 40 cm, H 75cm VKE | CHF 1.833,00

## RAY SIDEBOARD

Das ganz besondere Sideboard für die großen und kleinen Geheimnisse - oder einfach platzsparend überall einsetzbar - vom Flur über Wohn-, Schlaf- und Badezimmer. Das 2-türige Sideboard, außen mit Rochenhaut- Imitat belegt und im Innern seidenmatt schwarz lackiert, ruht auf einem schwarz pulverbeschichtetem Metallgestell. Innen ist es übrigens 2-teilig und mit je einem Einlegeboden individuell einzustellen - damit neben Tischwäsche oder Geschirr, auch die kleine Bar z.B. ihren Platz hier finden kann.

### RAY SIDEBOARD

**56314 Ray** außen Rochenimitat, innen seidenmatt lackiert, 2 Türen,  
Innen 2-teilig mit je 1 Einlegeboden Gestell Stahl pulverbeschichtet  
Sideboard grauschwarz/schwarz Top 80 x 40 x 40 cm, H gesamt 75 cm VKE | CHF 2.023,00





## MORTON SIDEBOARD & REGAL

Imposante Möbel aus urigem Eichenholz, deren Oberfläche praktisch naturbelassen blieb. Sichtbare Astlöcher und Risse betonen den besonderen Charakter der Morton Serie und den rustikalen Charme der wilden Eiche. Die zweitürigen Vorderfronten bestehen aus Tischlerplatten, die mit Naturgrau meliertem Merinofilz oder anthrazit-schwarzem Linoleum bezogen wurden. Dünne Eisenintarsien unterteilen die Vorderfläche in Rechtecke; in der Mitte befindet sich der quadratische Türgriff aus gezündertem und gewachstem Schwarzblech. Bei der Pflege bitte beachten, dass die Eisenregalböden und Türgriffe keine Feuchtigkeit vertragen.

### MORTON *SIDEBOARD & REGAL*

**56372 Morton** Rahmen Eiche massiv, wild, gewachst, Front filzverkleidet, Merinofilz, Kantenschutz und Linien Flacheisen

Sideboard natur/natur/ graumeliert H 90 cm, B 160 cm, T 50 cm VKE I CHF 4.932,00

**56373 Morton** Rahmen Eiche massiv, wild, gewachst, Front Linoleum, Kantenschutz und Linien Flacheisen Sideboard natur/anthrazit

H 90 cm, B 160 cm, T 50 cm VKE I CHF 5.438,00

**56370 Morton** Rahmen Eiche massiv, wild, gewachst, Fachböden u. Decke aus pulverbeschichtetem Stahl Regal hoch natur H 191 cm, B 80 cm, T 32 cm VKE I CHF 1.706,00



## TREASURE SCHATZKÄSTCHEN

Auf filigranen, matt geschwärzten Metallbeinen, thront erhaben ein kubisches Schränkchen, dessen Front optisch in vier Flächen aufgeteilt ist und so die wirkliche Art der Öffnung verbirgt. Das edle Möbelstück ist außen mit einem Rochenimitat versehen oder mit einem Echtholz furnier in Zebrano - Optik furniert und mit mehreren Lack-schichten versiegelt. Das kleine Schatzkästchen lässt sich im vorderen Bereich zur Gänze öffnen und bietet so sowohl im Türinneren als auch im flexiblen hinteren Bereich großzügigen Raum, sowie eine freie Fläche, die als Ablage nutzbar ist.

### TREASURE *SCHATZKÄSTCHEN*

**56411 Treasure** außen Furnier Zebrano Optik, innen schwarz Lack matt, Gestell schwarz pulverbeschichtet Schatzkästchen

schwarz/weiß 40 x 40 x 136 cm VKE I CHF 1.706,00

**56311 Treasure** außen Rochenimitat, innen seidenmatt lackiert,

Gestell Stahl, pulverbeschichtet Schatzkästchen grauschwarz/schwarz

Top 40 x 40 x 40 cm, Gestell: H 93,5 cm, H gesamt 136 cm VKE I CHF 1.643,00





# JACOB LOWBOARD

JACOB ist das klassische Mediamöbel für TV und Hi-Fi, aber auch eindrucksvolle Lambert Accessoires, Bücher und Zeitschriften finden hier einen besonderen Platz. Die Oberfläche wurde mit einem Eiche Sägezahnfurnier laminiert und dunkel gebeizt. Lambert verwendet hier so genannte 3D-Furniere. Bei deren Herstellung wird mit messerscharfen Klingen das Holz dünn vom Baumstamm geschält. Durch die festen, kurzen Messerschläge ergibt sich diese außergewöhnliche Struktur, die an raue Sägebretter oder Wellen im Seesand erinnern. Die Oberfläche bekommt eine Dreidimensionalität und eine ganz besondere Haptik.

## JACOB LOWBOARD

**56770** Jacob Stahlplatten, Sägezahnfurnier, auf Rollen Lowboard schwarz 40 cm x 45 cm, H 42 cm auf Rollen VKE I CHF 1.453,00



# ARIK HIGHBOARD & LOWBOARD

Archivschränke mit zahlreichen Schubladen schaffen Ordnung und „smarten“ Stauraum. Diese Art von Möbeln haben ihren Ursprung im Apothekergewerbe und dienen da bis heute als Ordnungs-, - und Aufbewahrungssystem. Die unterschiedlichen Schubladen ergeben eine klare geometrische Front. Die Rückseite ist offen - so können die Schübe einfach entfernt werden

und die entstandenen Fächer schaffen Durchblick und lassen die Möbelfront in einem neuen Look erscheinen. Arik ist in Eiche teilmassiv gefertigt und wird in zwei Varianten angeboten; eine geschlossene Variante mit 10 Schubladen und als Variante mit 6 Schüben und offenen Fächern. Dank der praktischen Möbelrollen lässt sich das Möbel schnell und einfach bewegen.

## ARIK HIGHBOARD & LOWBOARD

- 56475** Arik Holz, mit 10 Schubladen , auf Rollen Highboard schwarz H 119 cm, 75 x 42 cm VKE I CHF 3.667,00
- 56476** Arik Holz, mit 6 Schubladen , auf Rollen Highboard schwarz H 119 cm, 75 x 42 cm VKE I CHF 2.908,00
- 56477** Arik Eiche, mit 6 Schubladen, auf Rollen Highboard gekälkt H 119 cm, 75x42 cm VKE I CHF 2.908,00
- 56478** Arik Eiche, mit 10 Schubladen, auf Rollen Highboard gekälkt H 119 cm , 75x42 cm VKE I CHF 3.667,00
- 56487** Arik Echtholz furnier auf MDF Lowboard gekälkt H 43 cm 140 x 44 cm VKE I CHF 1.681,00
- 56488** Arik Echtholz furnier auf MDF Lowboard schwarz H 43 cm 140 x 44 cm VKE I CHF 1.681,00

URSPRÜNGLICH SASSEN MENSCHEN AUF DEM ERDBODEN, AUF FELSEN ODER AUF BAUMSTÄMMEN. NUR KÖNIGE ODER KAISER THRONTEN AUF STEINERNEN ODER HÖLZERNEN SITZMÖBELN. IN EINFACHEREN KREISEN KANNTEN MAN EINFACHE HANDWERKERSCHEMEL MIT EINEM GEFLOCHTENEN SITZBETT. ERST AB DEM 16. JAHRHUNDERT, WURDE DAS SITZEN AUF STÜHLEN VOM BÜRGERTUM ÜBERNOMMEN UND AB DEM 18./19. JAHRHUNDERT WURDE ES IN WEITEN BEVÖLKERUNGSKREISEN ZUM NORMALFALL, BIS ZUM HEUTIGEN TAG.



## LEANDER STUHL

Abgesehen von der Ästhetik spielen drei wichtige Faktoren eine Rolle bei der Entscheidung für einen Stuhl, Komfort, Ergonomie und Belastbarkeit. Leander erfüllt alle diese Kriterien bestens - das Design ist authentisch und zeitlos und der Komfort wird durch die in alltagstauglichem Kunstleder aufgepolsterte Rückenlehne und Sitzfläche unterstützt. Der Stuhl ist aus massivem Eichenholz gefertigt und die gebogene Rückenlehne lässt eine aufrechte sowie auch lässige Sitzhaltung zu.

### LEANDER STUHL

**55880** Leander Eiche schwarz gebeizt, gepolstert Stuhl schwarz 50x55cm, H 82 cm, SB 45 cm, ST 42 cm, SH 48 cm VKE 2 CHF 664,00  
**55881** Leander Eiche massiv, gepolstert Stuhl natur geölt 50x55cm  
 H 82 cm, SB 45 cm, ST 42 cm, SH 48 cm VKE 2 CHF 664,00



## JULIUS STUHL

Zwischen der Aufrichtigkeit des Sitzens und dem Zurücklehnen im Sessel gab es bereits im Wien der zwanziger Jahre eine hölzerne Brücke: den Café-Haus-Sessel. Ähnliche Qualitäten besitzt Julius. Straffe Haltung und die umlaufende Lehne geben dem Massivholzstuhl ein großes Funktions-Repertoire. Die Neigung der Lehne lässt Spielraum für leichte Schräglagen und Gedankenpausen.

### JULIUS STUHL

**56063** Julius Eiche massiv, gebeizt, lackiert Stuhl schwarz  
**56064** Julius Eiche massiv, geölt Stuhl natur  
**56065** Julius Eiche massiv, gebeizt, lackiert Stuhl nussbraun  
**56073** Julius Eiche massiv Stuhl gekälkt  
 Julius Stuhl 53 x 53 x 78 cm, S.H. 45 cm VKE 2 CHF 720,00



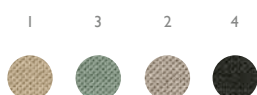

FÜR DAS SITZMÖBELPROGRAMM DER KOLLEKTION STANDEN BEI DER SUCHE NACH GEEIGNETEN WERKSTÄTTEN HÖCHSTE QUALITÄT BEIM MATERIAL UND SEINER VERARBEITUNG IM VORDERGRUND. TRADITIONELLE HERSTELLER DER OBERSTEN KATEGORIE. SIE BEHERRSCHEN DIE HOHE KUNST DER POLSTERUNG UND LEDERVERARBEITUNG AUF GESTELLE AUS ABGELAGERTEN HÖLZERN, UNTERFEDERUNGEN MIT GURTEN ODER NOSAGFEDERN UND POLSTERFÜLLUNGEN, DIE GROSSE BEQUEMLICHKEIT MIT EINER LANGEN LEBENSDAUER VERBINDEN.

## AIDEN ARMLEHNSTUHL

Aiden, der gepolsterte Stuhl mit komfortabler Armlehne in zeitlos elegantem Design ist die perfekte Sitzmöglichkeit in Ihrem Essbereich. Das dunkle Untergestell verbindet klare Formsprache und hohe Stabilität. Sitzfläche, Rückenlehne und Armlehnen bieten Dank der stabilen Gurte und des weichen Polsterung optimalen Sitzkomfort. Aiden ist in mit einem pflegeleichten Wohnstoff bezogen, den Lambert in 4 abgestimmten Farben anbietet.

### AIDEN ARMLEHNSTUHL

- 55882** Aiden Armlehnstuhl gepolstert sand<sup>1</sup> Akazie massiv VKE | CHF 379,00
- 55883** Aiden Armlehnstuhl gepolstert jade<sup>2</sup> Akazie massiv VKE | CHF 379,00
- 55884** Aiden Armlehnstuhl gepolstert stein<sup>3</sup> Akazie massiv VKE | CHF 379,00
- 55885** Aiden Armlehnstuhl gepolstert graphit<sup>4</sup> Akazie massiv VKE | CHF 379,00

## CENTO ARMLEHNSTUHL

Für lange Abende am Tisch mit Familie und Freunden braucht man einfach bequeme Stühle und nichts ist schöner als ein kleiner Sessel. Cento erfüllt genau diese Kriterien, nicht nur elegant in der Form sondern ergonomisch perfekt gestaltet, so dass man nicht mehr aufstehen möchte. Cento ist mit hochwertigen Schäumen und Fliesen aufgepolstert und lässt sich in allen Lambert Stoffen beziehen.

### CENTO ARMLEHNSTUHL

- 55874** Cento Sitz Weißpolster, Eiche massiv Armlehnstuhl natur geölt  
H 82 cm, 64 x 60 cm, Sitzhöhe 47 cm VKE | CHF 745,00
- 55875** Cento Sitz Weißpolster, Eiche massiv Armlehnstuhl gekälkt  
H 82 cm, 64 x 60 cm, Sitzhöhe 47 cm VKE | CHF 745,00
- 55876** Cento Sitz Weißpolster, Erle massiv Armlehnstuhl schwarz  
H 82 cm, 64 x 60 cm, Sitzhöhe 47 cm VKE | CHF 745,00







## ANDREW STUHL

Ein Polsterstuhl von höchster Qualität und ausgezeichnetem Sitzkomfort. Andrew bietet die beste Grundlage für die spannende Kollektion von Lambert Polsterstoffen.

- 55997** Andrew Sitz und Rücken Weißpolster, Beine Eiche massiv, lasiert Stuhl, Rücken hoch gekälkt 47 x 48 x 93 cm, S.H. 48 cm VKE | CHF 416,00  
**55999** Andrew Sitz und Rücken Weißpolster, Beine Eiche massiv, lasiert Armlehnstuhl, Rücken hoch gekälkt 57 x 48 x 93 cm, S.H. 48 cm VKE | CHF 859,00  
**56257** Andrew Sitz und Rücken Weißpolster, Beine Eiche massiv, geölt Armlehnstuhl, Rücken hoch natur 57 x 48 x 93 cm, S.H. 48 cm VKE | CHF 859,00  
**56258** Andrew Sitz und Rücken Weißpolster, Beine Esche massiv, gebeizt, lackiert Armlehnstuhl, Rücken hoch nussbraun 57 x 48 x 93 cm, S.H. 48 cm VKE | CHF 859,00  
**56259** Andrew Armlehnstuhl, Rücken hoch schwarz 57 x 48 x 93 cm, S.H. 48 cm VKE | CHF 859,00  
**56263** Andrew Sitz und Rücken Weißpolster, Beine Eiche massiv, geölt Stuhl, Rücken hoch natur 47 x 48 x 93 cm, S.H. 48 cm VKE | CHF 416,00  
**56273** Andrew Sitz und Rücken Weißpolster, Beine Esche massiv, gebeizt, lackiert Stuhl, Rücken hoch nussbraun 47 x 48 x 93 cm, S.H. 48 cm VKE | CHF 416,00  
**56274** Andrew Sitz und Rücken Weißpolster, Beine Esche massiv, gebeizt, lackiert Stuhl, Rücken hoch schwarz 47 x 48 x 93 cm, S.H. 48 cm VKE | CHF 416,00

## LOBBY SESSEL

Ein kleiner Clubsessel als elegante Verbindung von Holz und Korb. Seine schlichte, kompakte Form erinnert an die zwanziger Jahre. Biegsames Pitritt wird doppelwandig in den umlaufenden Rahmen aus Massivholz eingeflochten und mit einer Zierleiste verblendet. Das Geflecht ist lackiert. Auf seinen kegelförmigen Holzfüßen steht Lobby gut im Salon, in Empfangsräumen und natürlich vor dem Kamin.

### LOBBY SESSEL

- 50347** Lobby Geflecht Pitritt, lackiert Rahmen und Beine Holz massiv, gewachst Sessel honigfarben 71 x 81 x 64 cm, S.B. 55 cm, S.T. 60 cm, S.H. 17 cm VKE | CHF 1.517,00  
**50348** Lobby Geflecht Pitritt (Naturfaser) honigfarben, lackiert + Weißpolster = 1 Sitzpolster + 1 Rhombo-Med Kissen 55 x 55 cm Sessel 71 x 81 x 64 cm, Sitzbreite 55 cm, Sitztiefe 60 cm, Sitzhöhe 17 cm VKE | CHF 2.061,00  
**50337** Lobby Geflecht Pitritt, lackiert Rahmen und Beine Holz massiv, gebeizt, lackiert Sessel schwarz 71 x 81 x 64 cm, S.B. 55 cm, S.T. 60 cm, S.H. 17 cm VKE | CHF 1.453,00  
**50338** Lobby Geflecht Pitritt (Naturfaser), lackiert schwarz, + Weißpolster = 1 Sitzpolster + 1 Rhombo-Med Kissen 55 x 55 cm Sessel 71 x 81 x 64 cm, Sitzbreite 55 cm, Sitztiefe 60 cm, Sitzhöhe 17 cm VKE | CHF 2.061,00



## SALOTTO LOUNGER

Den Salotto Lounger erhalten Sie mit Massivholzgestell aus Buche in schwarz. Auch hier wirkt die stilistisch ausgefeilte Verarbeitung des Bezugsstoffes mit seiner eingeschrägten Ecke an den Stuhlbeinen besonders elegant. Aufgepolstert mit hochwertigen Schaumstoffen und mit Gurten unterhalb des Sitzes versehen, bietet der Salotto Loungesessel alles, was man sich wünschen kann.

### SALOTTO LOUNGER

**55872** Salotto Sitz und Rücken Weißpolster, Beine Buche massiv, gebeizt, lackiert Lounger schwarz H 85 cm, B 70 cm, T 60 cm, Sitzmaße: H 42 cm, B 53 cm, T 56 cm VKE | CHF 998,00



## CORNER SESSEL & SOFA & HOCKER

Corner ist eine Serie klassischer, zeitgemäßer Sessel und Sofas, die sich unaufdringlich den räumlichen Gegebenheiten anpasst. Seine Leichtigkeit wird noch durch die fragil wirkenden Metallfüße betont. Der kleine und optisch leichte Sessel bietet den gleichen

Komfort und ergänzt sich besonders praktisch zum Sofa. Corner ist mit hochwertigen Schaumstoffen und Vliesen aufgepolstert und lässt sich in allen Lambert Stoffqualitäten beziehen.

### CORNER SESSEL & SOFA & HOCKER

**57909** Corner Weißpolster, Alufuß Sessel H 78 cm, 77 x 85 cm, SB 56 cm, SH 43 cm, ST 60 cm VKE | CHF 2.111,00

**57911** Corner Weißpolster, Alufuß Sofa 160, 2-sitzig H 78 cm, 158 x 90 cm, SB 138 cm, SH 43 cm, ST 58 cm VKE | CHF 2.832,00

**57913** Corner Weißpolster, Alufuß Sofa 210, 3-sitzig H 78 cm, 210 x 90 cm, SB 190 cm, SH 43 cm, ST 58 cm VKE | CHF 3.541,00

**57914** Corner Weißpolster, Alufuß Hocker 80x60 H 43 cm VKE | CHF 1.062,00

**57915** Corner Weißpolster, Alufuß Hocker 100x80 H 43 cm VKE | CHF 1.264,00



## ERNEST SESSEL

Erfüllt alle Ansprüche die ein klassischer Cocktailsessel erfüllen muss – man setzt sich, sinkt nicht ein sondern ist gut gestützt und fühlt sich dennoch geborgen. Sein elegantes Design erinnert an das Flair gehobener Hotellobbys oder cooler New Yorker Bars. Trotzdem passt Ernest selbstverständlich in jeden Wohnraum – als Solitär oder Paar vor den Kamin, ins Schlafzimmer oder in die Diele. Die geschwungene Form, bei der Rücken- und Armlehne ineinander übergehen, macht ihn besonders komfortabel. Der solide Rahmen ist aus gedämpftem Buchenholz gefertigt und die massiven Beine wurden dunkel gebeizt und seidenmatt lackiert.

### ERNEST SESSEL

**58065** Ernest Weißpolster, Füße Massivholz Sessel schwarz 83 x 80 x 74 cm, SB 54 cm, ST 58 cm, SH 40 cm VKE | CHF 1.264,00

# MARVIN SOFA

Das Lambert-Modell ‚Marvin‘ wird den Anforderungen an leichtere und kleinere Systemsofas gerecht. Kleinere Maße mit variablen Elementen, bei gleichem Komfort wie die übrigen Lambert-Sofas, passen hervorragend in aktuelle, moderne

Wohnungsgrundrisse. ‚Marvin‘ ermöglicht mit seinen beiden Systembreiten von 65 cm und 75 cm eine sehr hohe Variabilität. Die Metallkufen erheben das Sofa vom Boden und dienen der stabilen Koppelung der einzelnen Möbelelemente.

## MARVIN SOFA

- 57890** Marvin Weißpolster inkl. 1 Sitzpolster + 1 loses Rückenkissen, 52 x 52 cm, 2 Metallkufen pulverbeschichtet, schwarz, matt Sessel 97 x 91 x 63 cm, S.B. 75 cm, S.T. 75 cm, S.H. 42 cm VKE I CHF 2.250,00
- 57891** Marvin Weißpolster inkl. 2 Sitzpolster + 2 Rückenpolster, 2 Metallkufen pulverbeschichtet, schwarz, matt Sofa 160 mit Rückenpolster 162 x 91 x 63 cm, S.B. 130 cm, S.T. 75 cm, S.H. 42 cm VKE I CHF 3.262,00
- 57892** Marvin Weißpolster inkl. 2 Sitzpolster + 3 lose Rückenkissen, 52 x 52 cm, 2 Metallkufen pulverbeschichtet, schwarz, matt Sofa 160 162 x 91 x 63 cm, S.B. 130 cm, S.T. 75 cm, S.H. 42 cm VKE I CHF 3.262,00
- 57893** Marvin Weißpolster inkl. 2 Sitzpolster + 2 Rückenpolster, 2 Metallkufen pulverbeschichtet, schwarz, matt Sofa 180 mit Rückenpolster 182 x 91 x 63 cm, S.B. 150 cm, S.T. 75 cm, S.H. 42 cm VKE I CHF 3.528,00
- 57894** Marvin Weißpolster inkl. 2 Sitzpolster + 4 lose Rückenkissen, 52 x 52 cm, 2 Metallkufen pulverbeschichtet, schwarz, matt Sofa 180 182 x 91 x 63 cm, S.B. 150 cm, S.T. 75 cm, S.H. 42 cm VKE I CHF 3.528,00
- 57895** Marvin Weißpolster inkl. 2 Sitzpolster + 2 Rückenpolster, 2 Metallkufen pulverbeschichtet, schwarz, matt Sofa 210 mit Rückenpolster 211 x 91 x 63 cm, S.B. 180 cm, S.T. 75 cm, S.H. 42 cm VKE I CHF 4.376,00
- 57896** Marvin Weißpolster inkl. 2 Sitzpolster + 5 lose Rückenkissen, 52 x 52 cm, 2 Metallkufen pulverbeschichtet, schwarz, matt Sofa 210 211 x 91 x 63 cm, S.B. 180 cm, S.T. 75 cm, S.H. 42 cm VKE I CHF 4.376,00
- 57897** Marvin Weißpolster inkl. 2 Sitzpolster + 3 lose Rückenkissen, 52 x 52 cm, 2 Metallkufen pulverbeschichtet, schwarz, matt Sofa 145 Armlehne links 146 x 91 x 63 cm, S.B. 130 cm, S.T. 75 cm, S.H. 42 cm VKE I CHF 3.262,00
- 57898** Marvin Weißpolster inkl. 2 Sitzpolster + 3 lose Rückenkissen, 52 x 52 cm, 2 Metallkufen pulverbeschichtet, schwarz, matt Sofa 145 Armlehne rechts 146 x 91 x 63 cm, S.B. 130 cm, S.T. 75 cm, S.H. 42 cm VKE I CHF 3.262,00
- 57899** Marvin Weißpolster inkl. 2 Sitzpolster + 4 lose Rückenkissen, 52 x 52 cm, 2 Metallkufen pulverbeschichtet, schwarz, matt Sofa 165 Armlehne links 166 x 91 x 63 cm, S.B. 150 cm, S.T. 75 cm, S.H. 42 cm VKE I CHF 3.262,00
- 57900** Marvin Weißpolster inkl. 2 Sitzpolster + 4 lose Rückenkissen, 52 x 52 cm, 2 Metallkufen pulverbeschichtet, schwarz, matt Sofa 165 Armlehne rechts 166 x 91 x 63 cm, S.B. 150 cm, S.T. 75 cm, S.H. 42 cm VKE I CHF 3.528,00
- 57901** Marvin Weißpolster inkl. 1 Sitzpolster + 1 loses Rückenkissen, 52 x 52 cm, 1 Metallkufe pulverbeschichtet, schwarz, matt Einzelelement 65 65 x 91 x 63 cm, S.B. 65 cm, S.T. 75 cm, S.H. 42 cm VKE I CHF 1.770,00
- 57902** Marvin Weißpolster inkl. 1 Sitzpolster + 1 loses Rückenkissen, 52 x 52 cm, 1 Metallkufe pulverbeschichtet, schwarz, matt Einzelelement 75 75 x 91 x 63 cm, S.B. 75 cm, S.T. 75 cm, S.H. 42 cm VKE I CHF 1.896,00
- 57903** Marvin Weißpolster inkl. 1 Sitzpolster + 1 loses Rückenkissen, 52 x 52 cm, 2 Metallkufen pulverbeschichtet, schwarz, matt ECKelement 91 x 91 x 63 cm, S.B. 75 cm, S.T. 75 cm, S.H. 42 cm VKE I CHF 2.111,00
- 57904** Marvin Weißpolster inkl. 1 Sitzpolster, 2 Metallkufen 70 cm pulverbeschichtet, schwarz, matt Hocker 65 65 x 75 SH 42 cm VKE I CHF 821,00
- 57905** Marvin Weißpolster inkl. 1 Sitzpolster, 2 Metallkufen 70 cm pulverbeschichtet, schwarz, matt Hocker 80 81 x 75 SH 42 cm VKE I CHF 980,00
- 57906** Marvin Weißpolster inkl. 1 Sitzpolster + 2 lose Rückenkissen, 52 x 52 cm, 2 Metallkufen pulverbeschichtet, schwarz, matt Chaiselongue Armlehne links 91 x 190 x 63 cm, S.B. 75/91 cm, S.T. 174 cm, S.H. 42 cm VKE I CHF 3.528,00
- 57907** Marvin Weißpolster inkl. 1 Sitzpolster + 2 lose Rückenkissen, 52 x 52 cm, 2 Metallkufen pulverbeschichtet, schwarz, matt Chaiselongue Armlehne rechts 91 x 190 x 63 cm, S.B. 75/91 cm, S.T. 174 cm, S.H. 42 cm VKE I CHF 3.528,00



Beispiele für den Zusammenbau:  
A = Eckelement, C = Einzelement, CL = Sofa mit Armlehne links, CR = Sofa mit Armlehne rechts, H = Hocker

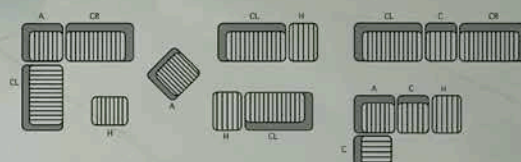



# BELLA SOFA & SESSEL

Gradlinig, elegant und klar: Die Sessel und Sofas der Serie Bella hat Lambert für Menschen entworfen, die sich gerne mit den Klassikern der Moderne umgeben. Die Reduktion auf das Wesentliche führt dabei nicht zum Verzicht auf besten Sitzkomfort.

Eine solide Nosag- Unterfederung und hochwertige Kammerkissen sorgen für ein angenehmes Wohlfühl. In den unterschiedlichen Größen sind die Möbel vielseitig einsetzbar und für viele Wohnungsgrundrisse geeignet.

## BELLA SOFA & SESSEL

**57925** Bella Sessel Weißpolster inkl. I Sitzpolster, rohweiß, Rahmen und Füße Massivholz gebeizt, schwarz  
Sessel 74 x 72 x 70 cm, S.B. 50 cm, S.T. 50 cm, S.H. 44 cm VKE I **CHF 1.327,00**

**57926** Bella festbezogen mit Leder Afrika, inkl. I Sitzpolster, Rahmen und Füße Massivholz gebeizt, schwarz Sessel taupe

**57927** Bella festbezogen mit Leder Afrika, inkl. I Sitzpolster, Rahmen und Füße Massivholz gebeizt, schwarz Sessel braun

**57928** Bella festbezogen mit Leder Afrika, inkl. I Sitzpolster, Rahmen und Füße Massivholz gebeizt, schwarz Sessel anthrazit

**57929** Bella festbezogen mit Leder Santa Fe, inkl. I Sitzpolster, Rahmen und Füße Massivholz gebeizt, schwarz Sessel grau

**57930** Bella festbezogen mit Leder Santa Fe, inkl. I Sitzpolster, Rahmen und Füße Massivholz gebeizt, schwarz Sessel cognac

**57931** Bella festbezogen mit Leder Santa Fe, inkl. I Sitzpolster, Rahmen und Füße Massivholz gebeizt, schwarz Sessel dunkelbraun

**57932** Bella festbezogen mit Leder Santa Fe, inkl. I Sitzpolster, Rahmen und Füße Massivholz gebeizt, schwarz Sessel schwarz  
74 x 72 x 70 cm, S.B. 50 cm, S.T. 50 cm, S.H. 44 cm VKE I **CHF 2.099,00**

**57935** Bella Sofa Weißpolster inkl. I Sitzpolster, rohweiß, Rahmen und Füße Massivholz gebeizt, schwarz  
Sofa 120 x 72 x 70 cm, S.B. 96 cm, S.T. 56 cm, S.H. 44 cm VKE I **CHF 1.947,00**

**57936** Bella festbezogen mit Leder Afrika, inkl. I Sitzpolster, Rahmen und Füße Massivholz gebeizt, schwarz Sofa taupe

**57937** Bella festbezogen mit Leder Afrika, inkl. I Sitzpolster, Rahmen und Füße Massivholz gebeizt, schwarz Sofa braun

**57938** Bella festbezogen mit Leder Afrika, inkl. I Sitzpolster, Rahmen und Füße Massivholz gebeizt, schwarz Sofa anthrazit

**57939** Bella festbezogen mit Leder Santa Fe, inkl. I Sitzpolster, Rahmen und Füße Massivholz gebeizt, schwarz Sofa grau

**57940** Bella festbezogen mit Leder Santa Fe, inkl. I Sitzpolster, Rahmen und Füße Massivholz gebeizt, schwarz Sofa cognac

**57941** Bella festbezogen mit Leder Santa Fe, inkl. I Sitzpolster, Rahmen und Füße Massivholz gebeizt, schwarz Sofa dunkelbraun

**57942** Bella festbezogen mit Leder Santa Fe, inkl. I Sitzpolster, Rahmen und Füße Massivholz gebeizt, schwarz Sofa schwarz  
120 x 72 x 70 cm, S.B. 96 cm, S.T. 56 cm, S.H. 44 cm VKE I **CHF 2.997,00**

**57945** Bella Sofa, lang Weißpolster inkl. I Sitzpolster, rohweiß, Rahmen und Füße Massivholz gebeizt, schwarz

Sofa, lang Ledervariante mit Mittelnaht in Sitz & Rücken 153 x 72 x 70 cm, S.B. 133cm, S.T. 56 cm, S.H. 44 cm VKE I **CHF 2.377,00**

**57946** Bella festbezogen mit Leder Afrika, inkl. I Sitzpolster, Rahmen und Füße Massivholz gebeizt, schwarz Sofa, lang taupe

**57947** Bella festbezogen mit Leder Afrika, inkl. I Sitzpolster, Rahmen und Füße Massivholz gebeizt, schwarz Sofa, lang braun

**57948** Bella festbezogen mit Leder Afrika, inkl. I Sitzpolster, Rahmen und Füße Massivholz gebeizt, schwarz Sofa, lang anthrazit

**57949** Bella festbezogen mit Leder Santa Fe, inkl. I Sitzpolster, Rahmen und Füße Massivholz gebeizt, schwarz Sofa, lang grau

**57950** Bella festbezogen mit Leder Santa Fe, inkl. I Sitzpolster, Rahmen und Füße Massivholz gebeizt, schwarz Sofa, lang cognac

**57951** Bella festbezogen mit Leder Santa Fe, inkl. I Sitzpolster, Rahmen und Füße Massivholz gebeizt, schwarz Sofa, lang dunkelbraun

**57952** Bella festbezogen mit Leder Santa Fe, inkl. I Sitzpolster, Rahmen und Füße Massivholz gebeizt, schwarz Sofa, lang schwarz  
153 x 72 x 70 cm, S.B. 133 cm, S.T. 56 cm, S.H. 44 cm VKE I **CHF 3.794,00**



## STAMFORD BANK

Diese Polsterbank findet in jedem Wohnbereich ihren Platz. Mit ihrem seitengleichen Aufbau und dem langen Sitzrücken erinnert die Bank zuerst an ein Sportgerät und besticht doch beim ersten Sitzkontakt durch eine hohe Bequemlichkeit. Der Unterbau und der Rahmen werden aus Massivholz von Hand gefertigt. Die Stahlkufen sind matt pulverbeschichtet und geben dem Möbel einen stabilen Stand.



### STAMFORD BANK

**57910** Stamford Weißpolster, Kufe Metall pulverbeschichtet schwarz  
Bank mit Kufen schwarz 130 x 40 cm, S.H. 44 cm VKE I **CHF 922,00**

# MADISON SESSEL

Madison erfüllt alle Ansprüche die ein klassischer Loungesessel erfüllen muss – man setzt sich, sinkt nicht ein sondern ist gut gestützt und fühlt sich dennoch geborgen. Sein elegantes Design erinnert an das Flair gehobener Zigarrenlounges oder cooler New Yorker Bars. Trotzdem passt Madison selbstverständlich in jeden Wohnraum - als Solitär oder Paar vor den Kamin,

ins Schlafzimmer oder in die Diele. Die erhöhte Rückenlehne verbindet sich in einem weichen Bogen mit der Armlehne und garantiert eine besonders komfortable Sitzposition. Der solide Rahmen ist aus gedämpftem Buchenholz gefertigt und die massiven Beine wurden dunkel gebeizt und seidenmatt lackiert.

## MADISON SESSEL

**58066** Madison Weißpolster, Füße Massivholz schwarz Sessel 85 x 92 x 100 cm, SB 54 cm, ST 60 cm, SH 44 cm VKE | CHF 1.479,00

**58067** Madison Hocker - Weißpolster VKE | CHF 568,00



# METROPOLITAN CLUB SESSEL & SOFA & HOCKER

Die Sitzidee der Wohninsel hat Lambert fasziniert. Man suchte nach einer Verbindung aus Chaiselongue und Sofa. Bei Metropolitan Club zählt die Größe. Seine tiefe und breite Sitzfläche wird umfasst von

einem angeschrägten Rahmen aus niedrigen Rücken- und Seitenlehnen. Durch die Wahl von Bezug und Housse aus den Stoffen der Kollektion lässt sich die Erscheinung entscheidend mitgestalten.

## METROPOLITAN CLUB SESSEL & SOFA & HOCKER

**58100** Metropolitan Club Weißpolster inkl. 1 Sitzkissen, 1 Rückenkissen und 1 Kissen 50 x 50 cm, Füße Buchenholz, gebeizt schwarz Sessel 120 x 109 x 80 cm, S.B. 90 cm, S.T. 90 cm, S.H. 40 cm VKE | CHF 2.908,00

**58105** Metropolitan Club Weißpolster inkl. 1 Sitzkissen Füße Buchenholz, gebeizt schwarz Hocker 100 x 80 cm, S.H. 40 cm VKE | CHF 1.163,00

**58110** Metropolitan Club Weißpolster inkl. 2 Sitzkissen, 2 Rückenkissen und 5 Kissen 50 x 50 cm, Füße Buchenholz, gebeizt schwarz Sofa 2-Sitzer 240 x 109 x 80 cm, S.B. 210 cm, S.T. 90 cm, S.H. 40 cm VKE | CHF 4.755,00





# COTTON CLUB SOFA & LOVE SEAT

Nehmen Sie Platz im New York der 20er- und 30er-Jahre! Der berühmte amerikanische Jazz-Club lieh dem Lambert Sofa und dem Loveseat Cotton Club seinen Namen. Klassisches Design und traditionelle Materialien strahlen die lässige Eleganz der damaligen

Zeit aus. Repräsentativ und dennoch gemütlich ist Cotton Club dank großzügiger Sitztiefe und hoher Lehnen. Wer Platz nimmt spürt sofort, dass hier getreu dem Lambert Qualitätsstandard ein Sitzmöbel für höchste Ansprüche realisiert wurde

## COTTON CLUB SOFA & LOVE SEAT

**58115** Cotton Club Weißpolster, Füße Hartholz - wahlweise: schwarz, walnuss, natur, gekälkt Sofa 240 x 110 x 103 cm, S.B. 160 cm, S.T. 66 cm, S.H. 46 cm VKE I CHF 3.414,00

**58121** Cotton Club Weißpolster, Füße Hartholz - wahlweise: schwarz, walnuss, natur, gekälkt Loveseat 178 x 110 x 103 cm, S.B. 100 cm, S.T. 65 cm, S.H. 46 cm VKE I CHF 3.035,00



# STANHOPE SOFA

Der Lambert-Polster-Klassiker Stanhope mit Lackleder steht für leicht verwegene Eleganz. Sein kubischer Korpus wird von dunkel gebeizten Füßen getragen. Die gepolsterte Rückenlehne schwingt bei Benutzung leicht nach hinten mit und erhöht die Bequemlichkeit für den 'Besitzer', da sie sich so optimal an die jeweilige Sitzposition anpasst. Durch die fast zierliche Gestalt schwankt die Funktion dieses Ledermöbels zwischen einem breiten Sessel und einem schmalen Sofa und ist auch für kleine Räume geeignet.

## STANHOPE SOFA

**58223** Stanhope Lackleder glänzend, Füße und Rahmen Massivholz Sofa bordeauxrot / schwarz 120 x 72 x 70 cm, S.B. 96 cm, S.T. 56 cm, S.H. 44 cm VKE I CHF 6.324,00

**58224** Stanhope Lackleder glänzend, Füße und Rahmen Massivholz Sofa schokoladen-braun / schwarz 120 x 72 x 70 cm, S.B. 96 cm, S.T. 56 cm, S.H. 44 cm VKE I CHF 6.324,00

**58225** Stanhope Lackleder glänzend, Füße und Rahmen Massivholz Sofa schwarz / schwarz 120 x 72 x 70 cm, S.B. 96 cm, S.T. 56 cm, S.H. 44 cm VKE I CHF 6.324,00





# CONTINENTAL CHAISELONGUE & SESSEL & SOFA

Großzügig, ausladend; Sessel, Sofas und Chaiselongue besitzen die noble Ausstrahlung eines Klassikers. Ihre Gestalt mit großer

Sitztiefe und gerundeten Lehnen erinnert an Clubsessel und Diwan, die Sitzmöbel zum Wohlfühlen.

## CONTINENTAL CHAISELONGUE & SESSEL & SOFA

**58264** Continental Weißpolster inkl. 1 Sitzkissen und 1 loses Rückenkissen, Füße Vollholz lackiert, dunkelbraun, vorne mit Rollen Chaiselongue, Armlehne lang, rechts 90 x 155 x 87 cm, S.B. 48 cm, S.T. 120 cm, S.H. 48 cm VKE | **CHF 3.250,00**

**58267** Continental Weißpolster inkl. 1 Sitzkissen und 1 loses Rückenkissen, Füße Vollholz lackiert, dunkelbraun, vorne mit Rollen Chaiselongue, Armlehne lang, links 90 x 155 x 87 cm VKE | **CHF 3.250,00**

**58270** Continental Weißpolster inkl. 1 Sitzkissen + 1 loses Rückenkissen, Füße Vollholz lackiert, dunkelbraun, vorne mit Rollen Sessel 90 x 102 x 87 cm, S.B. 48 cm, S.T. 69 cm, S.H. 48 cm VKE | **CHF 2.782,00**

**58273** Continental Weißpolster inkl. 1 Sitzkissen, Füße Vollholz lackiert, dunkelbraun mit Rollen Hocker 73 x 48 x 42 cm VKE | **CHF 998,00**

**58280** Continental Weißpolster inkl. 2 Sitzkissen + 2 lose Rückenkissen, Füße Vollholz lackiert, dunkelbraun, vorne mit Rollen Sofa 2-Sitzer 185 x 107 x 87 cm, S.B. 140 cm, S.T. 72 cm, S.H. 48 cm VKE | **CHF 4.376,00**



## RONDO HOCKER

Hocker sind inzwischen zu einem ganz wichtigen Element der Einrichtung geworden. Sie sorgen dafür das kleine Farbflecken im Wohnbereich entstehen. Rondo kann mit fast allen Stoffen der Lambert Kollektion bezogen werden, eignet sich aber vornehmlich für feste unifarbene Stoffe.

## CUBE HOCKER

Klassische Moderne und städtische Eleganz stecken in diesen Lambert Hocker Cube. Der Bezug dieser anspruchsvollen Möbel wird von Hand genäht und gekedert; sie passen als wertvolle Solitäre in Wohn- und Empfangsbereiche.

## FOX HOCKER

Der kleine konische Hocker Fox ist ein Multitalent. Die leicht schwebend konstruierte Form wirkt nicht nur leicht, sondern ist auf einem stabilen aber dennoch ungewichtigen Korpus gearbeitet. Fox lässt sich ganz individuell mit allen Lambert-Stoffen gestalten und dient als Sitz genauso gut wie als kleiner, cleverer Beisteller.

### RONDO HOCKER

**58355** Rondo Weißpolster Füße und Rahmen Massivholz, gebeizt Hocker schwarz D 50 cm, H 43 cm VKE | **CHF 846,00**

### CUBE HOCKER

**58319** Cube Weißpolster, Füße Massivholz, gebeizt Hocker schwarz 50 x 50 x 45 cm VKE | **CHF 884,00**

### FOX HOCKER

**58356** Fox Weißpolster, Standing aus Holz Hocker konisch schwarz H 47 cm, D 44 cm VKE | **CHF 505,00**



# PULLMANN INSEL & BANK

Klassische Moderne und städtische Eleganz stecken in diesen großzügigen Sitzmöbeln der Lambert Serie Pullmann. Die Sachlichkeit des Bauhauses paart sich mit der lebendigen Ausstrahlung des Lambert Leders oder auch mit Uni-Stoffen der Lambert Kollektion. Der Bezug dieser anspruchsvollen Möbel wird von Hand genäht und gekedert; sie passen als wertvolle Solitäre in Wohn- und Empfangsbereiche.

## PULLMANN INSEL & BANK

**58340 Pullmann Insel Weißpolster, Füße Massivholz, gebeizt schwarz**  
130 x 130 x 42 cm VKE I CHF 3.161,00

**58350 Pullmann Bank Weißpolster, Füße Massivholz, gebeizt schwarz**  
175 x 57 x 67 cm, S.H. 42 cm VKE I CHF 3.073,00



# FELIX ARMLEHNSTUHL

Felix ist ein sehr bequemer Armlehnstuhl. Die Sitzschale ruht auf einem stabilen Untergestell aus Stahl. Die fein texturierte, mattschwarze Pulverbeschichtung macht den Stuhl robust und vielseitig einsetzbar. Der umpolsterte Schaumstoff kann aufgrund der speziellen Form der Sitzschale nur mit ausgesuchten Stoffen bezogen werden. Lambert bietet Felix in exklusiven Samtstoffen und in 5 trendigen und doch zeitlos eleganten Farben an.

## FELIX ARMLEHNSTUHL

Felix Armlehnstuhl gepolstert Metallgestell VKE I CHF 442,00

**55886 Felix Armlehnstuhl taupe**

**55887 Felix Armlehnstuhl graphit<sup>1</sup>**

**55888 Felix Armlehnstuhl torf<sup>2</sup>**

**55889 Felix Armlehnstuhl ocean<sup>3</sup>**

**55890 Felix Armlehnstuhl schwarz<sup>4</sup>**



# PENINSULAR BANK

Eines der legendärsten und feinsten Hotels der Welt gab der neuen Bank ihren Namen. Das Peninsula in Hong Kong steht für absoluten Komfort und zeitlose Eleganz - Eigenschaften die auch das neue Lambert Möbel bietet. Im Schlafzimmer als Bettbank an das Fuß teil gestellt, in Dielen oder zur schnellen Ablage Ihrer Garderobe im Ankleidezimmer, an vielen Orten findet das praktische Möbel einen Platz. Die Stoffe von Peninsular werden von Hand genäht und gekedert und bekommen durch die Polsterknöpfe ihre klassisch-elegante Note.



## PENINSULAR BANK

**58360 Peninsular Weißpolster, Beine Buche, gebeizt Bank schwarz**  
144 x 43 cm, S.H. 44 cm VKE I CHF 1.453,00

**58361 Peninsular Weißpolster, Beine Buche Bank walnuß**  
144 x 43 cm, S.H. 44 cm VKE I CHF 1.453,00

**58362 Peninsular Weißpolster, Beine Eiche, gebeizt Bank natur**  
144 x 43 cm, S.H. 44 cm VKE I CHF 1.453,00

**58363 Peninsular Weißpolster, Beine Eiche massiv Bank gekälkt**  
144 x 43 cm, S.H. 44 cm VKE I CHF 1.453,00

DURCH DIE LANGJÄHRIGE ERFAHRUNG IN DER KOMBINATION  
URSPRÜNGLICHER MATERIALIEN MIT ZEITGEMÄSSEM DESIGN  
PRÄGT LAMBERT AUCH HEUTE NOCH MIT SEINEN EXKLUSIVEN  
ACCESSOIRES AKTUELLE WOHNWELTEN: UNGEWÖHNLICH IN  
DER FORMENSPRACHE, SOWIE IM MATERIALMIX UND DADURCH  
WUNDERBAR UNVERWECHSELBAR.



## ULUWATU PLATTE

Für den Außenbereich gibt es nicht viele dekorative Platten die man auch bei Wind und Wetter draussen lassen kann. Die Uluwatu Platte ist aus massivem Schiefer handgeschnitten. Sie trägt Früchte, das Baguette fürs Grillen oder aber auch Kerzen mit der gleichen Eleganz. Die Platte kann mit warmem Wasser abgespült werden. Für ihren Glanz sollte sie von Zeit zu Zeit ein bisschen eingölt werden. Sie verträgt keinen Frost.

### ULUWATU PLATTE

- 63147** Uluwatu Schiefer Platte anthrazit  
60 cm x 11 cm x 2 cm VKE I CHF 53,00  
**63148** Uluwatu Schiefer Platte anthrazit  
99 cm x 20,5 cm x 3,5 cm VKE I CHF 133,00



## BYBLOS OBJEKT / GEFÄSS

Wie große steinerne Diskus-Scheiben wirken diese schweren Deko-Objekte / Vasen. Hergestellt aus dem gleichen Material wie Kronos sind sie zeitlose Dekorationsobjekte, die mit ihrer massiven Erscheinungsweise und reliefartigen Oberfläche sämtliche Blicke auf sich ziehen.

### BYBLOS OBJEKT / GEFÄSS

- 63125** Byblos Schiefer Objekt/Gefäß grau/grün D 45 cm VKE I CHF 454,00



## XAVER SCHALE

Die meist immergrünen Akazienbäume erreichen in Asien imposante Wuchshöhen von bis zu 15 Metern. Aus diesen mächtigen Baumstämmen werden diese einzigartigen Objekte für Lambert handgefertigt. Die kontrastreiche Maserung wird über einen Räucherprozeß besonders herausgearbeitet und changiert in warmen Holztönen. So entsteht mit jeder Schale ein natürlich gewachsenes Unikat.

### XAVER SCHALE

- 64736** Xaver Akazienholz, geräuchert Schale schwarz/braun 55x35x10 cm VKE I CHF 264,00  
**64737** Xaver Akazienholz, geräuchert Schale schwarz/braun 27x40x7 cm VKE I CHF 185,00







## XAVER GEFÄSS

Die immergrünen Mangobäume erreichen in Asien imposante Wuchshöhen von bis zu 45 Metern wobei der Stamm auf einen Durchmesser von 10 Metern heranwachsen kann. Aus diesen mächtigen Baumstämmen wurden diese einzigartigen Objekte für Lambert handgefertigt. Die kontrastreiche Maserung changiert in warmen Holztönen und macht jedes dieser Gefäße zu einem natürlich gewachsenen Unikat. Hinweis: Die Gefäße eignen sich nicht zum Befüllen mit Wasser.

### XAVER GEFÄSS

Xaver Mangoholz, geräuchert Gefäß schwarz/ braun

**64692** Xaver H 35 cm, D 30 cm VKE | CHF 264,00

**64693** Xaver H 27,5 cm, D 22,5 cm VKE | CHF 226,00

**64694** Xaver H 15 cm, D 28 cm VKE | CHF 171,00

**64991** Xaver H 12 cm, D 24 cm, L 39,5 cm VKE | CHF 214,00

## ODONGO HENKELKORB

Diese dekorativen Körbe erfüllen nicht nur den nüchternen Zweck der Aufbewahrung, sondern sind auch kleine Meisterwerke der Handwerkskunst. Ob zur Aufbewahrung oder als Wäschekorb, im Bad und Schlafbereich für Handtücher und ähnliches ist Odongo immer ein besonderer Hingucker. Aus herrlich duftenden Strängen von Seegras werden Stränge mit fester Kordel umwickelt, die dann von Hand spiralförmig zu den Formen gebildet und zusammengenäht werden. Die volle Konzentration des Flechters wird gefordert, um die organisch runde Form zu erzielen.

### ODONGO HENKELKORB

**64730** Odongo Seegras Henkelkorb schwarz H 35 cm, D 53 cm VKE | CHF 252,00

**64731** Odongo Seegras Henkelkorb schwarz H 49 cm, D 69 cm VKE | CHF 302,00

**64732** Odongo Seegras Henkelkorb schwarz/weiß H 35 cm, D 53 cm VKE | CHF 252,00

**64733** Odongo Seegras Henkelkorb schwarz/weiß H 69 cm, D 49 cm VKE | CHF 302,00



## JIANG KORB-SET

Diese dekorativen Körbe erfüllen nicht nur den nüchternen Zweck der Aufbewahrung, sondern sind auch kleine Meisterwerke der Handwerkskunst. Ob zur Aufbewahrung von Obst und Gemüse, Zeitschriften, Handarbeiten und Kaminholz, im Bad und Schlafbereich für Handtücher und ähnliches ist Jiang immer ein besonderer Hingucker. Aus herrlich duftenden Strängen von Seegras werden Stränge mit festem Kunststoffband umwickelt, die dann von Hand spiralförmig zu den Formen gebildet und zusammengenäht werden. Die volle Konzentration des Flechters wird gefordert, um die organisch runde Form zu erzielen.

### JIANG KORB-SET

**64728** Jiang Wasserhyazinthe Korb-Set schwarz H 25 cm, D38 - 49 cm / H 24 cm, D 29 - 38 cm VKE | CHF 214,00



# BRENDAN KAMINKORB & TISCHACCESSOIRES

Aus Büffelleder wird diese Serie Stück für Stück von Hand gefertigt. Der Henkel des Brendan Korbs wird zusätzlich mit Nieten verstärkt um das Gewicht des Kaminholzes auszugleichen: Die handgenähten Kontraststiche verleihen dem Produkt einen besonderen, handwerklichen Charme. Leder sollte von Zeit zu Zeit mit einem guten Lederpflegemittel behandelt werden. Die Oberfläche kann trocken und porös werden.

## BRENDAN KAMINKORB & TISCHACCESSOIRES

**63593** Brendan Büffelleder Kaminkorb rechteckig schwarz/weiß gestickt  
H 46 cm, B 64 cm, T 30 cm VKE I **CHF 302,00**

**63594** Brendan Büffelleder Schreibtischauflage rechteckig schwarz/weiß gestickt  
L 45 cm, B 35 cm VKE I **CHF 78,00**

**63595** Brendan Büffelleder Schlüsselschale schwarz/weiß gestickt  
H 8 cm, 23,5 x 23,5 cm VKE I **CHF 78,00**

**63596** Brendan Büffelleder Stiftbecher rund schwarz/weiß gestickt  
H 11 cm, D 9 cm VKE 2 **CHF 39,00**

**63597** Brendan Büffelleder 2er Satz Dose rund schwarz/weiß gestickt  
H 11,5 cm, D 16 cm/ H 9 cm, D 12,5 cm VKE I **CHF 121,00**



# JAMES TABLETT

Vielseitig und nützlich zu sein, das verspricht James, das handfeste Ledertablett aus Büffelleder. Zur Pflege nutzen Sie ein feuchtes, weiches Tuch und eventuell etwas Lederpflegemittel.

## JAMES TABLETT

**63591** James Leder Tablett, klein schwarz  
H 11 cm, L 36,5 cm, B 30 cm (mit Griff) VKE I **CHF 180,00**

**63592** James Leder Tablett, groß schwarz  
H 11 cm, L 43 cm, B 36 cm (mit Griff) VKE I **CHF 226,00**



# SARABI TABLETT

Modernität und Nützlichkeit verbinden sich in den Tablett der Sarabi Serie. Die verschiedenen Tablett dienen nicht nur zum Servieren von Speisen und Getränken, sondern auch zur dekorativen Aufbewahrung von Post oder anderen Kleinigkeiten, sowie als Kerzentabletts. Aus dem Holz des immergrünen Mangobaums, die in Asien imposante Wuchshöhen von bis zu 45 Metern erreichen, werden diese einzigartigen Objekte für Lambert handgefertigt. Die schlichten Griffe sind aus Edelstahl angesetzt, die Oberfläche des Holzes mit seiner ausgeprägten Maserung wird sandgestrahlt und schwarz gebeizt.



## SARABI TABLETT

**64897** Sarabi Mangoholz mit Edelstahl Tablett schwarz/nickel matt  
H 3 cm, 40 x 12 cm VKE I **CHF 120,00**

**64898** Sarabi Mangoholz mit Edelstahl Tablett schwarz/nickel matt  
H 3 cm, 45 x 32 cm VKE I **CHF 171,00**

**64899** Sarabi Mangoholz mit Edelstahl Tablett rund schwarz/nickel matt  
H 3 cm, D 32 cm VKE I **CHF 158,00**



# SURABAYA DECKELKORB

Diese dekorativen Körbe erfüllen nicht nur den nüchternen Zweck der Aufbewahrung, sondern sind auch kleine Meisterwerke der Handwerkskunst. Ob zur Aufbewahrung oder als Wäschekorb, im Bad und Schlafbereich für Handtücher und ähnliches ist Surabaya immer ein besonderer Hingucker. Aus herrlich duftenden Strängen von Seegras werden Stränge mit festem Kunststoffband umwickelt, die dann von Hand spiralförmig zu den Formen gebildet und zusammengeknüpft werden. Die volle Konzentration des Flechters wird gefordert, um die organisch runde Form zu erzielen.

## SURABAYA DECKELKORB

**64734** Surabaya Seegras Deckelkorb schwarz H 50 cm, D 33,5 cm VKE I CHF 188,00

**64735** Surabaya Seegras Deckelkorb schwarz H 63 cm, D 50 cm VKE I CHF 264,00



# MAGAZINO ZEITUNGSKORB

Sachlich elegant in seiner Erscheinung und gut durchdacht in der Funktion. Das macht den Magazino Zeitschriftenständer zu einem unverzichtbaren Begleiter Ihrer Einrichtung. Aus durchgefärbtem Rattan wird der Korb mit seinen verschiedenen Aufbewahrungsfächern von Hand auf ein pulverbeschichtetes Metallgestell geflochten.

## MAGAZINO ZEITUNGSKORB

**64729** Magazino Rattan Zeitungskorb schwarz H39 cm x 42 cm x 20 cm

VKE I CHF 158,00



# NARITA TISCHSET & TISCHLÄUFER

Die handgewebten Narita Tischsets und Tischläufer aus Wasserhyazinthe in vielfältig einsetzbaren Farben lassen jeden Tisch zu einer individuellen Tafel werden. Hinweis: Die Tischsets befreien

Sie mit einem feuchten Lappen oder Schwamm von Flecken. Sie dürfen nicht gewaschen werden.

## NARITA TISCHSET & TISCHLÄUFER

**Narita** Wasserhyazinthe Tischset 50 x 36 cm VKE 12 CHF 15,00 & **Narita** Wasserhyazinthe Tischläufer 50 x 150 cm VKE 4 CHF 31,00

**64381** Narita natur/silber

**64382** Narita natur/silber

**64385** Narita natur/schwarz/silber

**64386** Narita natur/schwarz/silber

**64493** Narita apple

**64494** Narita apple

**64508** Narita natur

**64509** Narita natur

**64514** Narita hellgrau

**64515** Narita hellgrau

**64528** Narita schwarz

**64529** Narita schwarz

**64547** Narita silber

**64548** Narita silber

**64575** Narita rot

**64576** Narita rot

**64846** Narita jade

**64847** Narita jade

**64848** Narita orchidee

**64849** Narita orchidee

**64854** Narita dunkelgrau

**64855** Narita dunkelgrau







## ASAHI TISCHSET & TISCHLÄUFER

Die handgewebten Asahi Sets und Tischläufer aus Seegras in vielfältig einsetzbaren Farben lassen jeden Tisch zu einer individuellen Tafel werden. Hinweis: Die Tischsets befreien Sie mit einem feuchten Lappen oder Schwamm von Flecken. Sie dürfen nicht gewaschen werden.

### ASAHI TISCHSEIT & TISCHLÄUFER

- 64869** Asahi Seegras Tischläufer grau/natur 50 x 150 cm VKE 4 CHF 29,00
- 64870** Asahi Seegras Tischset schwarz/natur 35 x 48 cm VKE 12 CHF 15,00
- 64871** Asahi Seegras Tischläufer schwarz/natur 50 x 150 cm VKE 4 CHF 29,00
- 64872** Asahi Seegras Tischset grün/natur 35 x 48 cm VKE 12 CHF 15,00
- 64873** Asahi Seegras Tischläufer grün/natur 50 x 150 cm VKE 4 CHF 29,00

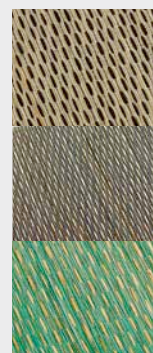

## MASURO TISCHSET & TISCHLÄUFER

Die handgewebten Masuro Sets und Tischläufer werden aus sogenanntem Mendong Gras gefertigt. Mendong Gras wird in Indonesien als schnell nachwachsende Faser, die drei Ernten im Jahr ermöglicht, zur Herstellung von Körben, Matten und Textilien

angebaut. Die farblich edel aufeinander abgestimmten Streifen der Tischsets lassen jeden Tisch zu einer individuellen Tafel werden. Hinweis: Die Tischsets befreien Sie mit einem feuchten Lappen oder Schwamm von Flecken. Sie dürfen nicht gewaschen werden.

### MASURO TISCHSEIT & TISCHLÄUFER

- 64882** Masuro Mendong Gras Tischset kupfer/tanne 48 x 35 cm VKE 12 CHF 15,00
- 64883** Masuro Mendong Gras Tischläufer kupfer/tanne 50 x 150 cm VKE 4 CHF 31,00
- 64884** Masuro Mendong Gras Tischset tinte/petrol 48 x 35 cm VKE 12 CHF 15,00
- 64885** Masuro Mendong Gras Tischläufer tinte/petrol 50 x 150 cm VKE 4 CHF 31,00



## MURA TISCHSET & TISCHLÄUFER

Die handgewebten Mura Sets und Tischläufer werden aus sogenanntem Mendong Gras gefertigt. Mendong Gras wird in Indonesien als schnell nachwachsende Faser, die drei Ernten im Jahr ermöglicht, zur Herstellung von Körben, Matten und Textilien

angebaut. Die farblich edel aufeinander abgestimmten Streifen der Tischsets lassen jeden Tisch zu einer individuellen Tafel werden. Hinweis: Die Tischsets befreien Sie mit einem feuchten Lappen oder Schwamm von Flecken. Sie dürfen nicht gewaschen werden.

### MURA TISCHSEIT & TISCHLÄUFER

- 64886** Mura Mendong Gras Tischset schwarz/petrol/grau 48 x 35 cm VKE 12 CHF 15,00
- 64887** Mura Mendong Gras Tischläufer schwarz/petrol/grau 50 x 150 cm VKE 4 CHF 31,00
- 64888** Mura Mendong Gras Tischset schwarz/caramel/kiwi 48 x 35 cm VKE 12 CHF 15,00
- 64889** Mura Mendong Gras Tischläufer schwarz/caramel/kiwi 50 x 150 cm VKE 4 CHF 31,00
- 64890** Mura Mendong Gras Tischset schw./caram./fuchsia 48 x 35 cm VKE 12 CHF 15,00
- 64891** Mura Mendong Gras Tischläufer schw./caram./fuchsia 50 x 150 cm VKE 4 CHF 31,00

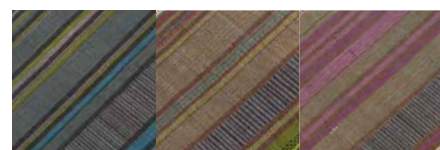

## MASA TISCHSET & TISCHLÄUFER

Die handgewebten Masa Sets und Tischläufer werden aus sogenanntem Mendong Gras gefertigt. Mendong Gras wird in Indonesien als schnell nachwachsende Faser, die drei Ernten im Jahr ermöglicht, zur Herstellung von Körben, Matten und Textilien angebaut. Die farblich edel aufeinander abgestimmten Streifen der Tischsets lassen jeden Tisch zu einer individuellen Tafel werden. Hinweis: Die Tischsets befreien Sie mit einem feuchten Lappen oder Schwamm von Flecken. Sie dürfen nicht gewaschen werden.

### MASA TISCHSEIT & TISCHLÄUFER

- 64874** Masa Mendong Gras Tischset schoko/schwarz 48 x 35 cm VKE 12 CHF 15,00
- 64875** Masa Mendong Gras Tischläufer schoko/schwarz 50 x 150 cm VKE 4 CHF 31,00
- 64876** Masa Mendong Gras Tischset tinte/schwarz 48 x 35 cm VKE 12 CHF 15,00
- 64877** Masa Mendong Gras Tischläufer tinte/schwarz 50 x 150 cm VKE 4 CHF 31,00
- 64878** Masa Mendong Gras Tischset anthrazit/schwarz 48 x 35 cm VKE 12 CHF 15,00
- 64879** Masa Mendong Gras Tischläufer anthrazit/schwarz 50 x 150 cm VKE 4 CHF 31,00
- 64880** Masa Mendong Gras Tischset absinth/schwarz 48 x 35 cm VKE 12 CHF 15,00
- 64881** Masa Mendong Gras Tischläufer absinth/schwarz 50 x 150 cm VKE 4 CHF 31,00





SPIEGEL SIND SEIT JAHRHUNDERTEN EIN WICHTIGER BESTANDTEIL UNSERER EINRICHTUNG. SIE SETZEN AKZENTE, ERWEITERN RÄUME UND BRINGEN LICHT IN DUNKLE ECKEN. MIT IHNEN LÄSST SICH INDIVIDUELL AUF DIE VERSCHIEDENSTEN SITUATIONEN EINGEHEN. EINZELN ODER IN GRUPPEN GEHÄNGT ENTFALTEN SIE IHRE WIRKUNG.



## MIDAS SPIEGEL

Midas setzt ein besonderes Zeichen. Der Rahmen dieses edlen Objektes besteht aus verschieden großen runden Plättchen, die einzeln in unterschiedlichen Ebenen angebracht sind. Die Oberfläche der Plättchen wird mit einer metallpigmentierten Farbe von Hand bearbeitet und hat einen besonders weichen, unaufdringlichen Goldglanz. Die sensible Oberfläche sollte zur Reinigung nur mit einem weichen feuchten Tuch oder einem guten Staubtuch gepflegt werden.

### MIDAS SPIEGEL

**65129** Midas Eisen/ Blattmetall Spiegel gold H 7 cm, D 69 cm VKE I CHF 525,00

**65187** Midas Eisen/ Blattmetall Spiegel gold 109 x 68 x 7 cm VKE I CHF 669,00



## TSOMO SPIEGEL

Kleine, runde Spiegel sind nicht nur ein Gebrauchsgegenstand sondern auch eine wunderbare Wanddekoration für die unterschiedlichsten Räumlichkeiten. Tsomo wird im traditionellen Sandgussverfahren hergestellt und zeigt deutlich die Spuren dieses archaischen Verfahrens. Äderungen und Unregelmäßigkeiten verlaufen bei jedem Stück anders und zufällig und strahlen einen ganz besonderen Charme aus. Nach der Entformung und leichtem Polieren wird der Rahmen sorgfältig von Hand patiniert. Reinigen Sie Ihren Tsomo Spiegel einfach mit einem weichen feuchten Tuch.

### TSOMO SPIEGEL

**65138** Tsomo Aluminium Spiegel Rahmen champagne finish

D 64 cm Tiefe, zur Wand 2 cm VKE I CHF 302,00





## RONDA SPIEGEL

Spiegel setzen Akzente und Glanz in Räume, erweitern diese und bringen Tiefe und Licht in dunkle Ecken. Einzeln und in Gruppen gehängt entfaltet Ronda immer seine Wirkung. Der breite und extra tiefe Rahmen dieser Kleinode wird in alter Technik mit feinem, silberhaltigem Metall beschlagen.

### RONDA SPIEGEL

**65143 Ronda** Rahmen mit Applikation aus Weißmetall

Spiegel silber D 23 cm VKE 2 CHF 188,00

**65144 Ronda** Rahmen mit Applikation aus Weißmetall

Spiegel silber D 32 cm VKE 2 CHF 239,00



## VANITY STANDSPIEGEL

Der Vanity Standspiegel mutet an, als sei er aus einem Pariser Coutureatelier entnommen. Seinen Vintagecharakter erhält er durch die klassische Form eines einfach an die Wand gelehnten Ankleidespiegels und durch den massiven und leicht unregelmäßigen Metallrahmen. Der Rahmen von Vanity ist im Sandgussverfahren aus massivem Aluminium gegossen und von Hand patiniert. Der Spiegelrahmen kann zur Reinigung mit einem weichen, feuchten Tuch behandelt werden.

### VANITY STANDSPIEGEL

**65119 Vanity** Aluminium Standspiegel rechteckig schwarz vernickelt

H 191 cm, 32 x 56 cm VKE 1 CHF 879,00



## NOFRETETE

### SPIEGEL

Der Nofretete Spiegel ist mit seiner kontrastreichen Farbgebung und der Metalleinlegearbeit ägyptisch inspiriert.

### NOFRETETE SPIEGEL

**65149 Nofretete** Rahmen Holz massiv,

mit Metalleinlegearbeit Spiegel rund

schwarz/silber/ gold D 92 cm VKE 1 CHF 441,00



## DAPHNE SPIEGEL

Daphne wird in einer kleinen und besonderen Manufaktur hergestellt. Der Rahmen dieses edlen Objektes besteht aus mehr als 160 einzelnen Lorbeerblättern die Stück für Stück von Hand angebracht sind. Die Oberfläche der Blättchen wird mit einer goldschimmernden Metallfolie in der Technik der Blattvergoldung veredelt. Die sensible Oberfläche sollte zur Reinigung nur mit einem weichen feuchten Tuch oder einem guten Staubtuch gepflegt werden, keine schleifenden Mikrofasertücher oder Ähnliches einsetzen, dies zerkratzt die edle Oberfläche.

### DAPHNE SPIEGEL

**65195 Daphne** Spiegel Eisen/Blattmetall gold D 78 cm VKE 1 CHF 442,00





## SIDDHARTA SPIEGEL

Siddharta wird im traditionellen Sandgussverfahren hergestellt und zeigt deutlich die Spuren dieses archaischen Verfahrens. Die Oberflächengestaltung ist inspiriert von dem Schnitt eines großen, alten Baumes mit all seinen Jahresringen. Diese Struktur wird erst von Hand in Wachs nachgebildet bevor sie in die Sandgussform übertragen wird. Äderungen und Unregelmäßigkeiten verlaufen bei jedem Stück anders und zufällig und strahlen einen ganz besonderen Charme aus.

### SIDDHARTA SPIEGEL

**65189 Siddharta Aluminium Spiegel rund bronze D 60,5 cm VKE I CHF 378,00**

**65190 Siddharta Aluminium Spiegel rund graphit D 89 cm VKE I CHF 669,00**

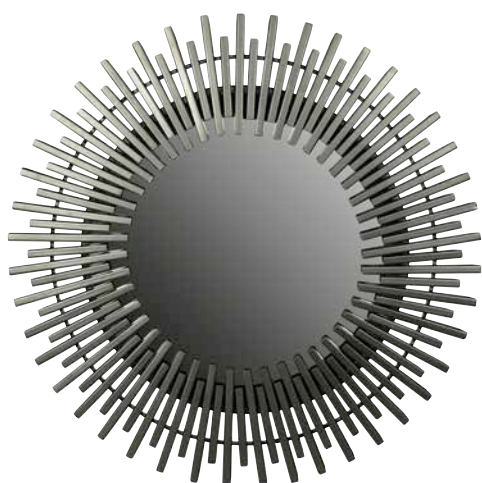

## SAHATHOUR SPIEGEL

Wie die Strahlen eines Inka Kopfschmuckes mutet der individuell handwerklich gefertigte Rahmen dieses dekorativen Spiegels an. Das Material ist mit einer metallisch grauen Pulverbeschichtung veredelt. Sahathour dekoriert das Ambiente wie eine Wandskulptur in den unterschiedlichen Wohnbereichen.

### SAHATHOUR SPIEGEL

**65188 Sahathour Eisen Spiegel antik zink D92 cm VKE I CHF 572,00**

## BOLLA SPIEGEL

Die Bolla Spiegel, mit ihrem amorph, organisch gestaltenden Rahmen, sind nicht nur ein reiner Gebrauchsgegenstand, sondern auch eine wunderbare Wanddekoration. Einen ganz besonderen Eindruck machen sie in der Kombination mehrerer Spiegel in verschiedenen Formen. Der Rahmen wird aus Aluminium im Sandgussverfahren hergestellt, von Hand poliert und galvanisiert. Pflegen Sie den Spiegelrahmen mit einem weichen, feuchten Tuch.

### BOLLA SPIEGEL

**65192 Bolla Aluminium Spiegel gold H 4 cm D 54 cm VKE I CHF 297,00**

**65193 Bolla Aluminium Spiegel vernickel H 4 cm D 70 cm VKE I CHF 378,00**

**65194 Bolla Aluminium Spiegel graphit H 4 cm D 79 cm VKE I CHF 441,00**



## RAMSES SPIEGEL

Ein Strahlenkranz aus feinen Metallstäben umgibt die Spiegelfläche von Ramses. Stück für Stück werden die Drahtstäbe sorgfältig mit Messinglot in den Rahmen verbunden. Der Abschluss wird mit einem großen goldfarbenen Tropfen gebildet. Die Oberfläche des Materials wird anschließend mit einem feinen Lack versehen. Zur Pflege empfiehlt sich ein leicht feuchtes Tuch, nutzen Sie keine aggressiven Reinigungsmittel.

### RAMSES SPIEGEL

**65191 Ramses Eisen pulverbeschichtet Spiegel rund anthrazit patina / gold H 3 cm, D 77 cm VKE I CHF 416,00**

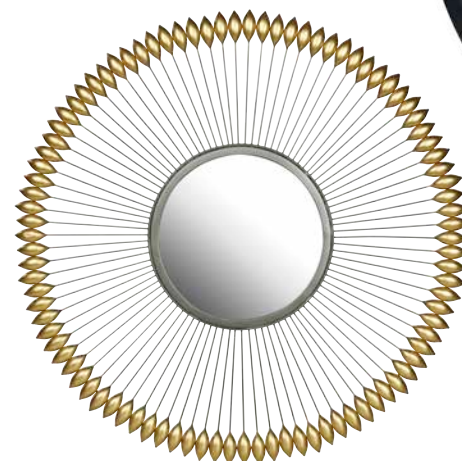

## PACO PLAID

Das kuschelig weiche und federleichte Plaid wird aus feinsten Babyalpaka- und Kaschmirwolle gewebt. Die Feinheit und Weichheit dieses Haars ist mit Kaschmir vergleichbar, dabei aber deutlich strapazierfähiger. Gewonnen wird sie aus dem Bauchhaar erwachsener Tiere oder der ersten Schur der Jungtiere. Da Alpaka lanolinfrei ist, eignet es sich besonders für Allergiker.

### PACO PLAID

Paco 100% Baby-Alpaka Plaid 130 x 200 cm

**70186** Paco Plaid greige VKE | CHF 328,00

**70187** Paco Plaid schwarz VKE | CHF 328,00

**70188** Paco Plaid mauve VKE | CHF 328,00

**70189** Paco Plaid barolo VKE | CHF 328,00

**70201** Paco Plaid platin VKE | CHF 328,00



## EDMONTON TEPPICH

Ein aus feiner Viskose handgewebter Teppich im Ombré Look. Durch die in der Sonne getrockneten samtigen Garne erstrahlt er in einem einzigartigen, luxuriösen Glanz. Dieser kräftige und weiche Teppich sorgt für ein einladendes und angenehmes Wohlfühl.



### EDMONTON TEPPICH

**70550** Edmonton 100% Viscose Teppich limette 160x260 cm VKE | CHF 2.655,00

**70551** Edmonton 100% Viscose Teppich limette 200x300 cm VKE | CHF 3.288,00

**70552** Edmonton 100% Viscose Teppich graphit 160x230 cm VKE | CHF 2.655,00

**70553** Edmonton 100% Viscose Teppich graphit 200x300 cm VKE | CHF 3.288,00

## QUEBEC TEPPICH

Ein aus besonders widerstandsfähigem Garn handgewebter Teppich im Ombré Look. Dieser kräftige und weiche Teppich hält sogar in beanspruchteren Bereichen stand. Der leichte Schimmer erzeugt eine einzigartige Tiefenwirkung, und durch den neutralen aber warmen Grau-Ton passt Quebec in jede Einrichtung.

### QUEBEC TEPPICH

**70558** Quebec 100% Polyester Teppich stein 160x260 cm VKE | CHF 2.402,00

**70559** Quebec 100% Polyester Teppich stein 200x300 cm VKE | CHF 3.035,00



## CALGARY TEPPICH

Ein aus einer Tencel Zusammensetzung handgewebter Teppich im Ombré Look, dessen nachhaltige und strapazierfähige Fasern für eine optimale Haltbarkeit sorgen. Durch die sanften Schattierungen bringt er in jeden Raum ein einladendes und angenehmes Wohlfühl. Calgary ist in 2 modernen Farben und 2 Größen erhältlich.

### CALGARY TEPPICH

**70554** Calgary 100% Tencel Teppich sand 160x260 cm VKE | CHF 2.402,00

**70555** Calgary 100% Tencel Teppich sand 200x300 cm VKE | CHF 3.035,00

**70556** Calgary 100% Tencel Teppich ocker 160x260 cm VKE | CHF 2.402,00

**70557** Calgary 100% Tencel Teppich ocker 200x300 cm VKE | CHF 3.035,00







## TAIGA LAMMFELL

Lammfell-Teppiche bieten ein traditionelles Material in neuem Gewand und aktuellen Farben. Diese Teppiche werden aus Lammfellen aus der Inneren Mongolei fest vernäht, eine Verstärkung an der Unterseite gibt zusätzlichen Halt. Taiga, das sind die modernen Nachkommen der „Flokati-Kultur“, die in den Siebzigern die Menschen auf den Boden holte. Je nach Größe besteht ein Taiga Teppich aus ca. 30–40 Einzelfellen.

### TAIGA LAMMFELL

- 74200** Taiga Teppich weiß Lammfell 250 x 250 cm VKE | **CHF 2.744,00**
- 74201** Taiga Teppich weiß Lammfell 200 x 300 cm VKE | **CHF 2.655,00**
- 74205** Taiga Teppich beige Lammfell 250 x 250 cm VKE | **CHF 2.744,00**
- 74206** Taiga Teppich beige Lammfell 200 x 300 cm VKE | **CHF 2.655,00**
- 74210** Taiga Teppich schlamm Lammfell 250 x 250 cm VKE | **CHF 2.744,00**
- 74211** Taiga Teppich schlamm Lammfell 200 x 300 cm VKE | **CHF 2.655,00**
- 74226** Taiga Teppich dunkelbraun Lammfell 200 x 300 cm VKE | **CHF 2.744,00**



## PAMPA STIERFELL

Die Zeichnung des südamerikanischen Stierfells ist so, wie die Natur sie hervorbringt. Die edlen Stücke stammen von den riesigen Weideflächen Brasiliens und Argentiniens. Sie erreichen Maße von 4 bis 4,5 qm und sie sind für ihre erstklassigen Gerbungen berühmt. Teilweise sind die eingebrannten Herdenzeichen als unnachahmlicher Echtheitsbeweis erkennbar. Dies macht diese Teppiche so authentisch und zu Unikaten.

### PAMPA STIERFELL

- 74240** Pampa Teppich Stierfell schwarz/weiß ca. 4 qm Stierfell ca 4 qm VKE | **CHF 1.1264,00**
- 74241** Pampa Teppich Stierfell exotic braun ca. 4 qm Stierfell ca 4 qm VKE | **CHF 1.1264,00**
- 74242** Pampa Teppich Stierfell schwarz ca. 4 qm Stierfell ca 4 qm VKE | **CHF 1.1264,00**
- 74243** Pampa Teppich Stierfell dunkelrot ca. 4 qm Stierfell ca 4 qm VKE | **CHF 1.1264,00**
- 74244** Pampa Teppich Stierfell beige ca. 4 qm Stierfell ca 4 qm VKE | **CHF 1.1264,00**
- 74245** Pampa Teppich Stierfell grau ca. 4 qm Stierfell ca 4 qm VKE | **CHF 1.1264,00**





EIN BESONDERES AUGENMERK LEGEN WIR AUF DAS THEMA TEXTIL, DENN HIER ZEIGT SICH DIE GANZE BANDBREITE AN INDIVIDUELLEN MÖGLICHKEITEN: FÜR UNSERE POLSTER- UND LEDERMÖBEL LASSEN WIR PER HAND ENTWEDER HOCHWERTIGES, UMWELTFREUNDLICH GEGERBTES RINDLEDERVERNÄHEN ODER WÄHLEN EINEN BEZUG AUS UNSEREM ERLESENEN PORTFOLIO VON MÖBELSTOFFEN INTERNATIONALER NAMHAFTEHEDITEURE. DIE VIELEN FARBVARIANTEN, WEBARTEN UND UNTERSCHIEDLICHEN STOFFSTRUKTUREN FÜR SESSEL- UND SOFABEZÜGE SCHENKEN IHNEN DIE MÖGLICHKEIT, DURCH MUTIGE KOMBINATIONEN IHRE GANZ EIGENE INSPIRATION UND PERSÖNLICHKEIT AUSZULEBEN.

UND UM IHRER KREATIVEN FREIHEIT KEINE GRENZEN ZU SETZEN, BIETEN WIR IHNEN FÜR EINIGE UNSERER STÜHLE, SESSEL UND SOFAS EINE GROSSE AUSWAHL AN HUSSEN, DIE SIE – WIE KLEIDER ZUM SAISONWECHSEL – IHREN MÖBELN OHNE GROSSEN AUFWAND „ANZIEHEN“ KÖNNEN UND DIE WIE EINE ZWEITE HAUT PASSEN. SO VERLEIHEN SIE IHREM WOHNAMBIENTE – JE NACH JAHRESZEIT, STIMMUNG ODER ANLASS – EINE VÖLLIG NEUE AUSSTRAHLUNG UND ERZIELEN BEI GERINGEM AUFWAND GROSSE WIRKUNG.



# LAMBERT

---

## DAS BESONDERE ENTDECKEN

Bereits seit der Gründung im Jahre 1967 hat Lambert mit „Crossover“ und „Manufacturing around the World“, mit der Kombination ursprünglicher Materialien und zeitgemäßem Design heutige Wohnwelten maßgeblich beeinflusst. Die Kollektion umfasst rund 2.200 verschiedene Artikel - Möbel und Wohnaccessoires - aus natürlichen Materialien mit handwerklichem Unikat-Charakter und ist bei über 1.000 Fachhandelspartnern in Deutschland, Europa und Übersee erhältlich.

---

## CREDITS / DESIGN

### Mike Ruch

50205 Lucas Highboard Eichen + Eisen 58,5x46 H 170 cm; 50213 Louis Eisen Beistelltisch 43x30 H61 cm; 55895 Stanley 90x200 H 76,5 cm schwarz Sägezahnfur  
55896 Stanley 90x200 H 76,5 cm Walnußfurnier; 56309 Mara Konsole Rochen 100x34cm H85 Gestell Metall; 56313 Stanley Schreibtisch Eiche gekä/Linol. 105x60, H85cm  
56316 Stanley Schreibtisch Eiche geölt/Linol. 105x60, H85cm; 56334 Stanley Schreibtisch Eiche schw/Linol. 105x60, H85cm; 56435 Mira Konsole Eiche schwarz,  
H 85 cm, 100 x 34 cm; 56475 Arik Highboard mit 10 Schubladen schwarz; 56476 Arik Highboard mit 6 Schubladen schwarz; 56477 Arik Highboard, gekälkt, 6 Schubla-  
den, 75x42 H 119; 56478 Arik Highboard, gekälkt, 10 Schubladen, 75x42 H 119; 56485 Derrick Schreibtisch Eichenfurnier schwarz; 56486 Derrick Schreibtisch Walnuß-  
furnier; 56488 Arik Lowboard schwarz H 43 cm 140x44 cm; 56489 Theo Schreibtisch Furnier Walnuß Metallgestell; 56499 Theo Schreibtisch schwarz Eiche Furnier Me-  
tallgestell; 56697 Lennart Vitrinenschrank Eiche gekälkt H115, 110x48; 56745 Harvey Laptop/Schminktisch Eiche geölt; 56746 Harvey Laptop/Schminktisch Eiche gekälkt  
56747 Harvey Laptop/Schminktisch Eiche schwarz; 56770 Jacob Lowboard Sägezahnfurnier schwarz; 56771 Harry Beistelltisch mit Schublade schw.H57cm D45cm  
56772 Harry Beistelltisch mit Schublade waln.H57cm D45cm; 56773 Harry Beistelltisch mit Schublade gekälkt H57cm D45cm

### Uwe van Afferden

16421 David Vase Kristallglas H22 D21 Cm; 16422 David Vase Kristallglas H40 D24 Cm; 40067 Pisa Flaschenkorb F.6 Flaschen verzinkt 32X21X33CM; 47235 Switch On  
Wandleuchte 2-armig schwarz; 47237 Switch On Wandleuchte 3-armig schwarz; 47238 Switch On Wandleuchte 4-armig schwarz; 47239 Switch On Tischleucht II schwarz  
H55CM; 47240 Switch On Tischleuchte; 47242 Switch On Stehleuchte I-armig; 47243 Switch On Stehleuchte 2-armig; 47244 Switch On Stehleuchte 3-armig;  
47247 Switch On Stehleuchte I armig vern HI60 - 200 cm; 47248 Switch On Stehleuchte 2-armig vern HI60 - 200 cm; 47249 Switch On Stehleuchte 3-armig vern  
HI67 - 210 cm; 50135 Tete A Tete Eisentisch Schwarz, Marmor weiß D79CM; 50151 Tete A Tete Eisentisch Schwarz, Marmor grün D79CM

### El Schmid

20125 Sansibar Gefäß, Keramik, Kohle CA, H16 D35; 20127 Sansibar Gefäß Bauchig, Keramik, Kohle CA, H16 D35; 20128 Sansibar Gefäß Bauchig, Keramik, Kohle CA,  
H21 D45; 20129 Sansibar Gefäß Schlank, Keramik, Kohle CA, H55 D23; 20130 Sansibar Gefäß Schlank, Keramik, Kohle CA, H71 D29; 47090 Massai Tischleuchte;  
56370 Morton Regal Eiche/Stahl 80X32X191 cm; 56372 Morton Sideboard Eiche/Filz 160X50 H90 cm; 56373 Morton Sideboard Eiche/Filz 160X50 H90 cm;  
56376 Morton Schrank Eiche/ Linoleum 160X50X191 cm

### Chamäleon

50049 Tokoyo Barwagen, Eisen auf Rollen mit 2 Tablett

### Gunner Hoffrichter

55872 Salotto Loungesessel Buche schwarz SH 42 cm

### Tom Kelley

55872 Salotto Loungesessel Buche schwarz SH 42 cm

### Möbel Liebschaften

56018 Modesto Sekretär Eiche geölt Vollholz; 56019 Modesto Sekretär Eiche schwarz Vollholz; 56079 Modesto Sekretär Eiche weiß gekälkt; 56226 Modesto Sekretär  
Walnuss + Bambus; 56308 Modesto Sekretär massiv Walnuss

### Juliane Dörschel

40200 Marakesh Gefäß/Dose vernickelt HI7 D25 mit Kerze

### Creativ

40228 Taza Standleuchter vernickelt gehämmert HI50cm

---

Farbabweichungen sind durch die drucktechnische Wiedergabe möglich. Irrtum in Preisen, Texten und Maßen vorbehalten.  
Technische und formale Änderungen an Produkten vorbehalten. Es gelten die allgemeinen Liefer- und Zahlungsbedingungen.

---

[WWW.LAMBERT-HOME.DE](http://WWW.LAMBERT-HOME.DE)

Lambert GmbH | Bernd D. Ehrengart (Geschäftsführender Gesellschafter) | Konstantinstraße 303, 41238 Mönchengladbach  
[www.lambert-home.de](http://www.lambert-home.de) / [office@lambert-home.de](mailto:office@lambert-home.de) | Telefon: +49 2166 8683-0 / Telefax: +49 2166 8683-974